TOM BRAKS

TAM MACERA

CİLT 287

MUTLUSAN A.Ş.
KDV DAHİL 2000 LİRA

TAY YAYINLARI

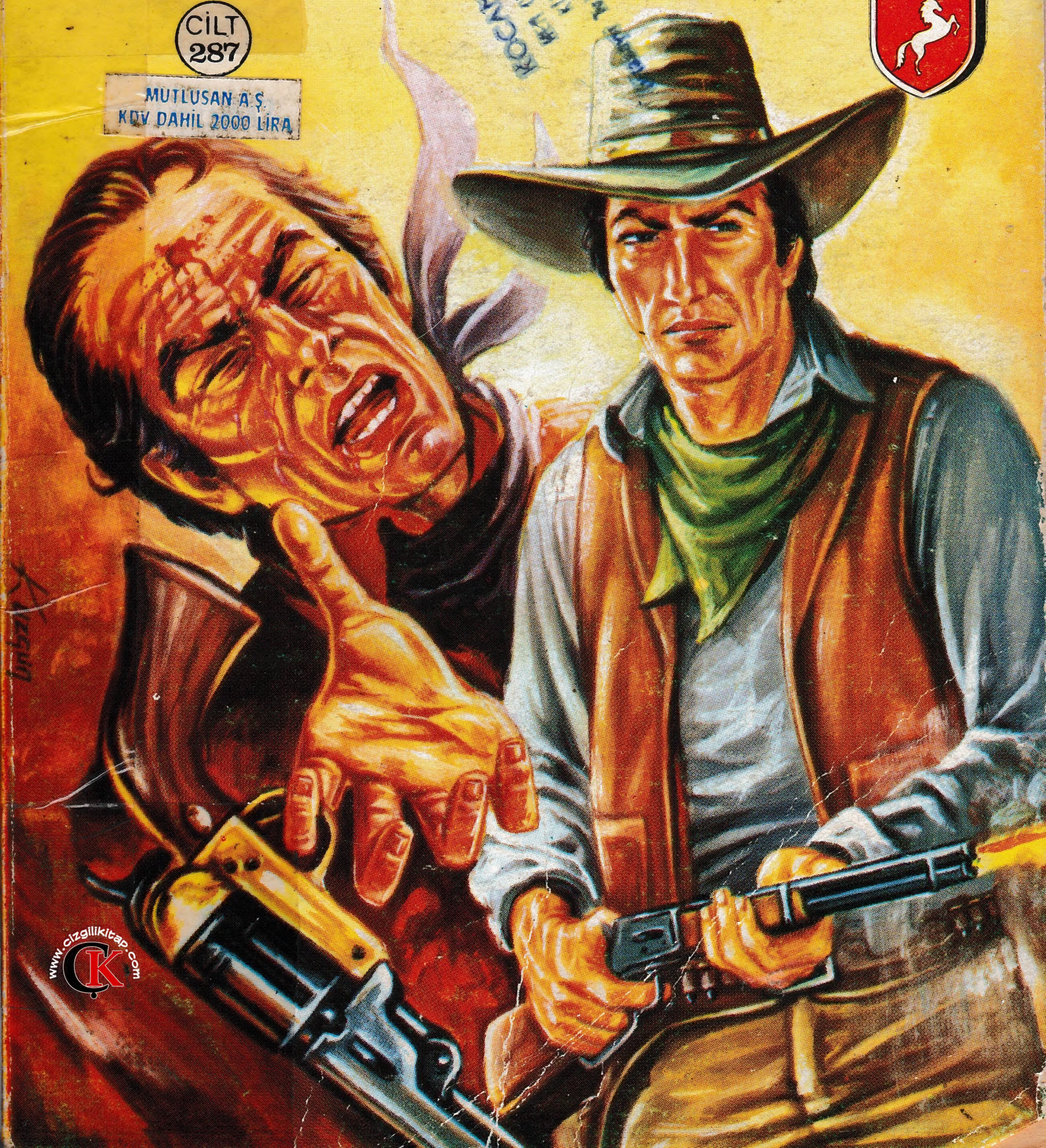

www.cizgilikitap.com

BİRAZ DA GÜLELİM

— "İTİNİZ„ YERİNE "ÇEKİNİZ„ ÇEKİNİZ YERİNE DE "İTİNİZ„ YAZISINI KOYDUM...

— NE YAZMIŞ?
— NE Mİ? "Salak! sağdan birinci düğmeye bas!..„

— CAN!.. İLLE AKSİLİK ETMEN ŞART MI?

TOM BRAKS
ÇÖL HAYDUTLARI

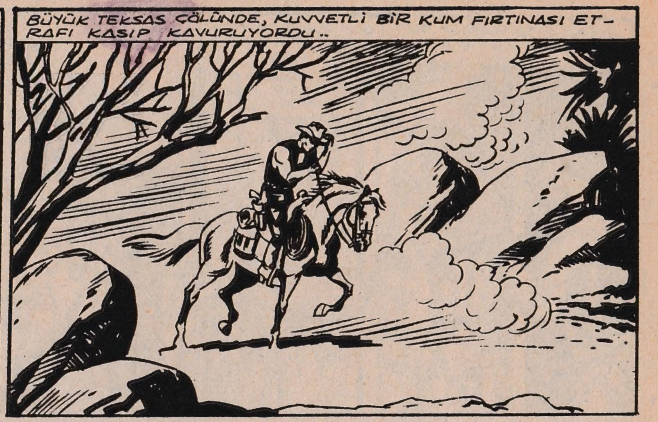

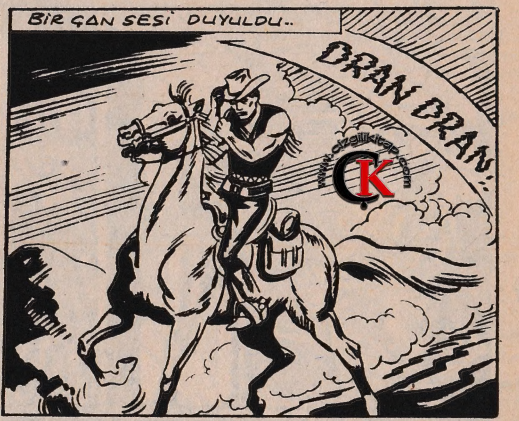

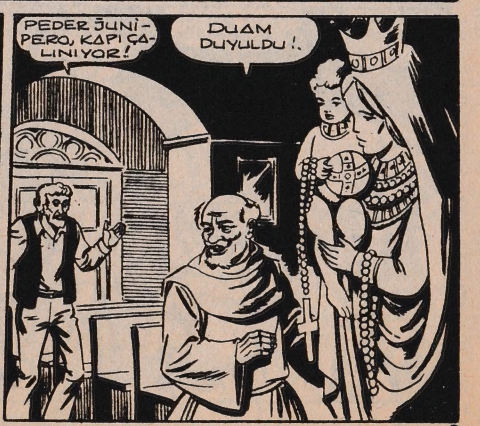

ATIMLA BERABER BURAYA SIĞINABİLİR MİYİM?
GİR EVLADIM! LEQ CADİO, ATINI AHIRA GÖTÜRÜR..!
BU DELİ GRİNGOLAR, DIŞARI ÇIKMAK İÇİN KÖTÜ HAVA BEKLERLER HEP..
SANA SU İLE ÇORBADAN BAŞKA İKRAM EDECEK BİR ŞEYİM YOK OĞUL!
O DA BANA YETER, AZİZ PEDER!
KİLİSEMİZ OLDUKÇA FAKİR!
BANA KALIRSA VERACRUZ'DA BİLE BU KADAR MUHTEŞEM BİR HEYKEL YOKTUR!
ÜSTÜNDEKİ MÜCEVHERLER KIYMETLİMİ?
DAHA BİÇİLEMİYECEK KADAR..
BU HEYKEL PANAMA'DAN GELMİŞ.. İKİYÜZ YILDAN BERİ BURADA... BİR ZAMANLAR İSPANYOL ASKERLERİ..

...AVCILARA KÖK SÖKTÜRMÜŞ.. KURTULANLAR, ŞÜKRAN BORCUNU ÖDEMEK İÇİN HEYKELE NADİDE MÜCEVHERLER HEDİYE ETMİŞLER..
DAHA SONRA HEYKEL BÜYÜK BİR GİZLİLİK İÇİNDE BURAYA TAŞINMIŞ!
GİZLİLİK İÇİNDE HA?
İSPANYOL ASKERİ KALMADI AMA, HIRSIZLAR...
..HEYKELİ GÖRECEK OLURSA..
HAYDİ.. YEMEK VAKTİ GELDİ!
ŞÜKÜRLER OLSUN! FIRTINADAN TANRININ EVİNE SIĞINMAK İSTEYEN BİRİ DAHA GELDİ..
TOC! TOC!
AYAK KABILARIN KURŞUNDAN MI? BİR SAATTİR KAPIYI AÇMANI BEKLİYORUZ!
GİRİN EVLATLARIM!

CARAMBA! BU HARABE FIRTINAYA DAYANIR MI DERSİN?
GEL DE HARABE DEDİĞİN YERE İYİCE BAK!.

VAY..VAY... ALTIN..MÜCEVHERLER.. HAKİKİYE BENZİYOR!.

MERYEM ANA DAHA FAZLASINA LAYIKTIR OĞUL!

ÇOK PARA EDER BUNLAR!.
LEOCADIO! YENİ GELENLERE ÇORBA KALDI MI?.
ANLAŞILDI! BU AKŞAM AÇ KALACAĞIZ!.

BURADA KALABALIK MISINIZ?
HAYIR! BEN VE YARDIMCIMDAN BAŞKA KİMSE YOK!.

SADECE İKİ KİŞİ..
İHTİYAR PARAZLA, YARIM PORSİYON BİR ZANGOÇ..VE BİR YIĞIN MÜCEVHER!..

BİZ İYİ KALPLİ İNSANLARIZ! MÜCEVHERLERİ KORUMALARI İÇİN ONLARA YARDIM EDERİZ!
DOĞRU!.
PE..PEDER JUNİPERO!.

BU ADAMLAR HOŞUMA GİTMEDİ!.

LEOCADIO, ÇENENİ KAPA!..
KORKUYORUM PEDER..

BEN MÜCEVHERLERİN İCABINA BAKARIM: SEN ONLARLA MEŞGUL OL!
FAKAT.. MAKSADINIZ NE?
ANLAYAMADIN MI?.

ŞAHANE.. FEV..
OH!.

NE OLDU, JOAKİM?
BAK.. KARANLIKTA...

MÜCEVHERLERİN YERİ İYİ İDİ...
VAY CANINA!..HAYALET SANDIM..
BELİNDE SİLAHI VAR..
YAKINDAN GÖRMEK İSTER MİSİN?
GÖRELİM BAKALIM!
GALİBA SENYOR BİZLERİ HIRSIZ SANDI!
OH, SENYOR! ŞAKA YAPIYORDUK..
BAK, NUMARIMIZI SEN BİLE YUTTUN!
AZİZ PEDERİ HEYECANLANDIRMAK İSTEDİK!
PAPAZLARI ÇOK SEVERİZ..
MÜCEVHERLERİ DE TABİİ..
KORKACAK NE VAR? BAK, ŞAKA YAPIYORLARMIŞ!
MMM..

FIRTINA DİNDİ! GİTSEK FENA OLMAZ..
BİR DAMLA SU DAHİ İÇMEDEN NEREYE GİDİYORSUNUZ?
BAŞKA SEFER..HOŞÇA KALIN!
İYİ OLDU! AZ DAHA ÇORBAMDAN OLACAKTIM..
SONRA SURATLARI DA HOŞUMA GİTMEMİŞTİ..
LEOCADIO, KENDİNE GEL!
BEN DE ONUNLA AYNİ FİKİRDEYİM, AZİZ PEDER!
SANA GELİNCE, GECEYİ BURADA GEÇİRECEĞİNİ ÜMİT EDERİM OĞUL!
DAVETİNİZİ KABUL EDİYORUM!
MERYEM ANA BİZE SAKİN BİR GECE İHSAN ETSİN!
GECE YARISI..

DELİKSİZ UYKUYA DALMIŞLAR! KIZIL SAÇLI GRİNGO BİLE!
BUENO! ACELE EDELİM!.

YİNE Mİ ŞAKA EDİYORSUNUZ..?
HA?!
GRİNGO!
UYUDUĞUNU SÖYLEMİŞTİN!
BU SEFER YUTTURAMAZSINIZ!
PEDER! PEDER!. KAVGA EDİYORLAR..!
KİM..?
GEL DE BAKALIM, LEOCADİO!.
YOK YOK.. BEN KALIYORUM.. SEN GİT..!
OH! TANRIM!.
MERYEM ANANIN MÜCEVHERLERİNİ ÇALMAYA GELMİŞLER, AZİZ PEDER..!
DUR, OĞUL! SİLAHI NI BIRAK..!

SİLAH HA?!
DAAAY!.
İKAZIN İÇİN TEŞEKKÜRLER, PEDER!.
DURUN EVLATLARIM.! TANRI EVİNDE BULUNDUĞUNUZU UNUTMAYIN!.
BİR YERİN ACIDI MI EVLAT.?
CANIN CEHENNEME!.
ÇEKİL ÖNÜMDEN PEDER! JOAKİM, ÇABUK OL!.
OOH!.

DUR! BURADAN ANCAK KODESE GİTMEK ÜZERE ÇIKACAKSINIZ!
YAPMA!.
PİS GRİNGO..!
FAKAT PEDER, BUNLAR ADİ HIRSIZ.! MÜCEVHERLERİ ÇALMAK İÇİN GÖZLERİNİ KIRPMADAN SENİ ÖLDÜREBİLİRLER!
DAHA ÇABUK AMİGO! ŞAYET GRİNGO SİLAHINI DA YUMRUKLARI GİBİ KULLANIYORSA YANDIK DEMEKTİR.!
GÖRDÜNÜZ MÜ? SİZİN YÜZÜNÜZDEN ELİMİZDEN KAÇTILAR..
SİLAHINI YERİNE KOY OĞUL!
..MÜCEVHERLER KURTULDUĞUNA GÖRE ONLARI HAPSE ATMAKTA NE MANA VAR..?

BU İKİ ÇAKALIN BURAYA TEKRAR DÖNECEĞİNE EMİNİM!
...HEM DE OLDUKÇA KALABALIK GELECEKLER! BURAYA, KARARGÂHLARI ÇÖLÜN BAŞLANGICINDA BULUNAN BİR EŞKİYA ÇETESİ HAKKINDA ARAŞTIRMA YAPMAK İÇİN GELMİŞTİM..
TANRI KORUSUN ONLARI!
TANRI ASIL ONLARIN ELİNE DÜŞENLERİ KORUSUN! SENİN HAYATINI DA EMNİYETE ALMAK GEREKİYOR, PEDER..
EVET, SENYOR HAKLI!
HIMM!
ASIL MÜCEVHERLERİ KORUMAK LAZIM.. LEOCADİO, YARIN YOLA ÇIKARIZ!
YERİNDE BİR KARAR PEDER!
BANA İHTİYACINIZ OLURSA TOM BRAKS'I ARAYIN!
TOM BRAKS! YANİ SEN!?
KÖTÜLERİN BAŞ BELASI, İYİLERİN KORUYUCU MELEĞİ.. BU SÖZLER DOĞRU İMİŞ.. SENİN İÇİN DUA EDECEĞİM TOM BRAKS!...

ŞAFAKLA BERABER TOM BRAKS, KİLİSEDEN AYRILDI..
...VE MINTIKAYI ARAŞTIRMAYA BAŞLADI..
...GÜN BATARKEN..
BİR DUMAN! DOSTLARIM GELMİŞ GALİBA! GAYRET BEYAZ YELE!.
TONTON, BARON!.
HOŞGELDİN TOM BRAKS!
TAM VAKTİNDE YETİŞTİN, YEMEK HAZIR!
BİR ŞEYLER BULABİLDİNİZ Mİ?
PÖH!.. ÇÖL HAYDUTLARI'NI TANIMAYAN YOK!.
FAKAT YERLERİNİ BİLENE RASTLAMADIK!
BEN DE KİLİSEDEN BİR HAZİNENİN ÇALINMASINA MANİ OLDUM..

TEKSAS'IN BÜTÜN KÖFTELERİ ADINA..! ANLATSANA MERAK-LANDIM..!

TOM BRAKS'I DİNLEDİKTEN SONRA..

SAKIN O İKİ HIRSIZ ÇETEYE MENSUP OL-MASIN TOM BRAKS!?

BİLMEM.. SORGUYA ÇEKEMEDEN KAÇTILAR..!

ŞİMDİ YATALIM! ARAŞTIR-MAYA YARIN DEVAM EDE-RİZ!

ERTESİ SABAH..

ŞAFAKTAN BERİ YOL ALIYORUZ!.. BİR TEKLİFİM VAR..

ANLAŞILDI.. YİNE KARNIN AÇIKTI!

İKİ GÜNDÜR KURU FASULYE İLE YETİNİYO-RUZ.. MESELA ŞÖYLE..

.. KÖFTE OLSA, DE-ĞİL Mİ?

SONRA TAVŞAN KIZARTMA-SI, PİLİÇ ÇEVİRMESİ FALAN..

HELE ŞÜKÜR! BENİMLE OLAN BERABERLİĞİN AĞIZ TADINI DA DEĞİŞTİRMİŞ..

SÖZÜM BİTMEDİ.. BUN-LARI BİR ŞARTLA YE-RİM.. EĞER YANINDA DA KÖFTE OLURSA!

SEN ADAM OLMAZSIN!

DAYAN TANTON! İLERİDE KASABA GÖRÜNDÜ!

AZ SONRA..

PEDER JUNİPERO BİR FİNCAN KAHVE İSTER MİSİNİZ..?

SAĞOL KIZIM.. İŞİM ACELE..!

İYİ GÜNLER, PEDER..!

SENİN YAŞINDA, BU KADAR YÜRÜMEK İYİ DEĞİLDİR!

OH!..

BİRAZ MOLA VER DE GEVE-ZELİK EDELİM!..

HA! HA! BİZİ BEKLEMİYOR-DUN, DEĞİL Mİ?

HEYKELİN ÜZERİNDEKİ MÜCEVHERLERİ GÖREMEYİNCE ŞAŞIRDIK..
KİLİSEYE Mİ GİTTİNİZ?
ORADAN GELİYORUZ!
MÜCEVHERLER NEREDE?
EVLATLAR ONLAR MERYEM ANA'YA AİT!
MUERTE! KONUŞ NEREYE SAKLADIN?
İMDAT! PEDER JUNİPERO TEHLİKEDE!
BİN KURU KÖFTE! LOKANTA NE TARAFTA..?
İMDAT.. PEDER JUNİPERO'YA HÜCUM ETTİLER!
PEDER Mİ? NEREDE..?
ŞURADA! SİLAHLI İKİ ADAMLA DÖVÜŞÜYOR!

KONUŞ..YOKSA KARANI KIRARIM!
AAAH!
LANET OLSUN! KIZIL SAÇLI GRİNGO GELİYOR!
İKİ GRİNGO DAHA VAR! KAÇALIM JOAKİM!..
KİLİSEDEKİ HIRSIZLARMIŞ! YAKALAYIN.. BEN PEDERLE MEŞGUL OLURUM!
MERAK ETME TOM BRAKS!
CESARET PEDER, YETİŞTİM..
OH.. TOM BRAKS!
DUR.. YOKSA GEBERTİRİM!
HAYDİ KAÇALIM!

DEMEK, MÜCEVHERLERİ SAKLADIĞIN YERİ ÖĞRENMEK İSTİYORLAR.. BİR ŞEYİN YOK YA PEDER?
MÜHİM DEĞİL!
ARKADAŞLARIM ONLARI YAKALAYACAKLAR..
OH! SİLAH SESLERİ..!
PAM!
PAM!
TONTON! BARON! HIRSIZLARI YAKALADINIZ MI?
AMANALLAH! EN AZINDAN YİRMİ KİŞİ İDİLER!
HAYATTA KALMAMIZ MUCİZE..!
TAM ENSELEMEK ÜZEREYKEN KARŞIMIZA DİĞERLERİ ÇIKTI!..
YAY CANINA! O HALDE BİZİM ÇAYLAKLAR ÇETEYE MENSUP! ARADIĞIMIZ ÇETE OLACAK!
TOM BRAKS! BAK..
HAYDUTLARDAN BİRİ.. ŞUNU HAKLIYAYIM..
HAYIR TONTON! ELİNDE BEYAZ BAYRAK VAR!

HAYIR MI? AMA BİZİ ÖLDÜRECEKTİ..
BİZ ONLAR GİBİ DAVRANAMAYIZ.. MESAJINI DİNLEYELİM..
KAÇ KİŞİ OLDUĞUMUZU ARKADAŞLARINDAN ÖĞRENDİN Mİ, GRINGO!?
EVET, SÖYLEDİLER- NE İSTİYORSUN?
PEDERİ TESLİM ET! AKSİ TAKDİRDE HERKESİ ÖLDÜRÜRÜZ. ANLADIN MI?
KAFAM KIZMADAN DEFOL BURADAN!
HE! HE! PEDERİ YARIM SAATE KADAR TESLİM ETMEZSEN, BOL MIKTARDA MEZAR KAZMANI TAVSİYE EDERİM..
ÇÖL HAYDUTLARININ ŞAKASI YOKTUR!
GİT ARKADAŞLARINA SÖYLE, KAÇMANIZ İÇİN BEŞ DAKİKA MÜHLET VERİYORUM!
HAYDİ!
YAZIK.. ZAVALLI MUŞAÇOLAR ZİYAN OLACAK! YARIM SAATİN VAR.. DÜŞÜN TAŞIN!

TOM BRAKS ARKADAŞLARININ YANINA DÖNDÜ..
PÖH.. BUNUN DÜŞÜNÜLECEK YANI YAR MI KI..?
TESLİM OLMADAN ÖNCE SON DUAMI YAPAYIM BARİ..
NEE?
HA?

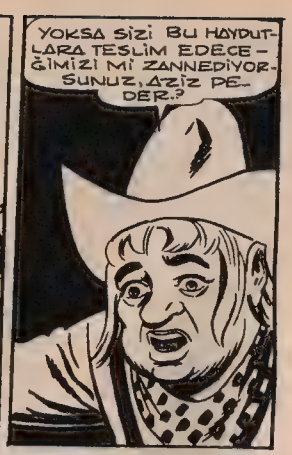
YOKSA SİZİ BU HAYDUTLARA TESLİM EDECEĞİMİZİ Mİ ZANNEDİYORSUNUZ, AZİZ PEDER.?

EVLATLARIM.! SİZİN VE KASABALILARIN CANINI KURTARMAK İÇİN KENDİMİ FEDA ETMEK BANA ŞEREF KAZANDIRACAK!

BÖYLE ŞEY OLMAZ..!
ASALETİM, BİR PAPAZA EL SÜRÜLMESİNE KARŞIDIR! BUNA ASLA RAZI DEĞİLİM!.
SİZ SAKLANIN, GERİSİNİ BİZ HALLEDERİZ!

HEY KASABALILAR! DERHAL MÜDAFAA İÇİN TEŞKİLATLANIN!.

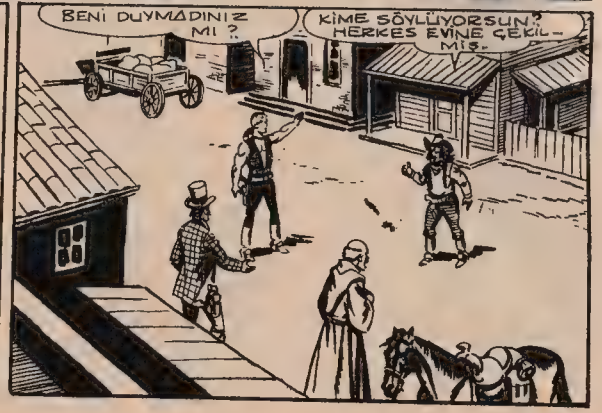
BENİ DUYMADINIZ MI ?
KİME SÖYLÜYORSUN? HERKES EVİNE ÇEKİLMİŞ..

ŞAYET SİLAHIM BANA YARDIMCI OLURSA..
HA?..

AMANALLAH! BİR TÜFEK!
DAHA EVVEL "ÇÖL HAYDUTLARINA KARŞI SAVAŞMIŞTI..
SEN VE SİLAHIN HOŞ GELDİNİZ!.

GÜZEL! DİNAMİTLERİ YERLEŞTİRMENİN ZAMANI GELDİ..
DİNAMİT Mİ ?.

ASLINDA MADENCİYİM! BANA DİNAMİTÇİ ROSCOE DERLER.. LOKUMLARI YERLEŞTİRME İLMİNİ BENDEN İYİ BİLEN YOKTUR!
YAŞA! O HALDE SANATINI İSPAT ETMEN İÇİN MÜKEMMEL FIRSAT!

LOKUMLARI ŞİMDİ GETİRİRİM!..

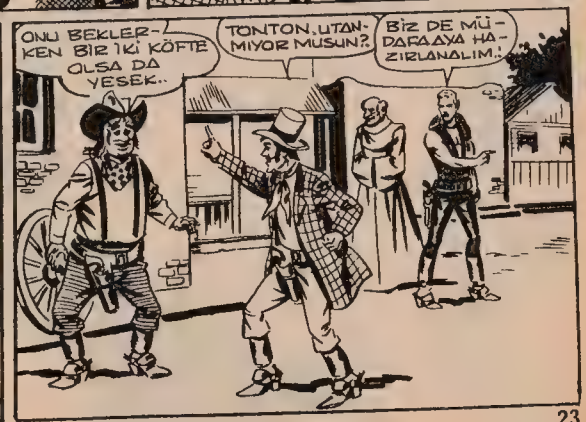
ONU BEKLERKEN BİR İKİ KÖFTE OLSA DA YESEK..
TONTON, UTANMIYOR MUSUN?
BİZ DE MÜDAFAAYA HAZIRLANALIM!.

BU TARAFTA KASABA SIRTINI DAĞA DAYAMIŞ..
DEMEK OLUYOR Kİ HAYDUTLAR BU YANDAN HÜCUM EDEMEZLER!
İŞTE DİNAMİT!
LOKUMLARDAN BİRİNİN, BİR ODUN YIĞININA DÜŞTÜĞÜNÜ ROSCOE FARKETMEDİ..
ŞU HARABEYE MEVZİLENELİM!
TONTON NEREDE?
AZ İLERİDE..
GEH BİLİ BİLİ!.GEH!
COT COT COT
EŞKİYALAR GÖRÜNDÜ!
KUZEY AMERİKANIN BÜTÜN KÖFTELERİ!

MÜHLET BİTTİ! KARARIN NEDİR, GRİNGO? PEDERİ VERECEK MİSİN?
ÇAKAL ORDUSU! GELİN DE MİDENİZİ KURŞUNLA DOLDURALIM!
ARADIĞINIZ BELAYI BULACAKSINIZ... İLERİ..
ROSCOE HAREKETE GEÇ!
TAMAM! SANİYESİNE KADAR HESAP LADIM!
NEREDESİNİZ, GRİNGOLAR?
PEDERE SÖYLEYİN SİZİN İÇİN DUA ETSİN. HA!HA!..

NEREDE İSE HARA - BENİN YANINA VARA - CAKLAR!
BAŞINI İNDİR! ÜÇ SANİYE SON - RA PATLAR!
BRANG!
VAY CANINA!
KÖR ŞEYTAN!
AAAH!
AAY!
KAÇIN!
BU TA - RAFTAN!
EE.. NE DERSİ - NİZ ?
BİR SANAT HA - RİKASI.. ŞİMDİ SİLAHLARIMIZ KONUŞSUN!

GRİNGOLAR ORAYA MEV - ZİLENMİŞ!
ETRAFINI SARIN! ARKA - DAN HÜCUM EDİN!
YAMOS!
BU TARAFA GELİYORLAR!
BİN KÖFTE.. TAHMİN ETTİ - ĞİM GİBİ -
KABAK GİBİ ORTADA DURA - MAYIZ.. GELİN SAKLANA - LIM.!
HEY! HAYDUTLAR ÇEKİLİYOR!
DOĞRU MU?

CESUR GRİNGOLARA YARDIM ETMELİYİZ.. SİLAHLARINIZI ALIN! CARAMBA!
MUERTE! PENCERELERDEN ATEŞ EDİYORLAR..
HER TARAFTAN KURŞUN YAĞIYOR!
KAÇAN KURTULUR!
AAH!
HAYRET!..ASLAN LAR TAVŞAN KESİLDİ!
DİNAMİTLERİN SAYESİNDE!
ŞAKA MI EDİYORSUN TOM BRAKS!? BU BALONUN AÇILIŞ İŞARETİ İDİ SADECE..
PLANI HAZIRLAYAN SENSİN BU ADAMLARA CESARET VEREN DE SENDEN BAŞKASI DEĞİL!
HURRAAA! ESKİYALARI KAÇIRDIK!
YAŞASIN GRİNGOLAR!

HERŞEY NORMAL Mİ, BARON?
ASAYİŞ BERKEMAL!
TONTON NEREDE?
BİLMİYORUM.. HAYDUTLAR KAÇINCA TEBRİK ETMEK İÇİN ONA DÖNDÜĞÜMDE YOK OLMUŞTU!
ARKA SOKAKTA-
İNŞALLAH TAVUK SİLAH SESLERİNDEN ÜRKÜP KAÇMAMIŞTIR!
?
TÜYLERİ, RENKLERİ AYNI.. EVET TAVUĞUM..
EVET OĞUL ARADIĞIN TAVUK BU..
BİR MİLYON KÖFTE! YA DİN KİTABINDAKİ YEDİNCİ EMİR?
"ÇALMAYACAKSIN"..

BU SANA BİR-ŞEY İFADE ETMİYOR MU?
NELER DÜŞÜNÜYORSUN EVLAT? ZAVALLI HAYVAN SERSERİ BİR KURŞUNLA VURULMUŞ!

VURULMUŞ MU?
EVET.. BEN DE HAYVANI ALDIM..

..VE BİR GÜZEL YOLDUN DEĞİL Mİ?
SAHİBİ BANA VERİRKEN ÖYLE YAPMAMI SÖYLEDİ..YARDIM ET DE BİRLİKTE YERİZ..

BİR MİLYON KÖFTE! MEMNUNİYETLE!
O HALDE KAZANA KOY.. BEN ODUN TOPLAMAYA GİDİYORUM!

PEDERLERİN EN CANA YAKINISIN JUNİPERO..
SAĞOL EVLAT.!

BU ODUN TUHAFIMA GİTTİ! ÇOK MUNTAZAM KESİLMİŞ!

YİNE NE OLUYORSUN EVLAT.?

YERE YAT PEDER.!

BRAANG!

OH..KAZAN..TAVUK.. HEPSİ DUMAN OLDU.!
DİNAMİTLİ TAVUK.. YENİ BİR YEMEK ÇEŞİDİ Mİ?

DİNAMİT Mİ DE DİN?
BAHSETTİĞİN ODUN, DİNAMİTTEN BAŞKA BİRŞEY DEĞİLDİ!.

OH! İNSAN HER GÜN YENİ BİR ŞEY ÖĞRENİYOR..!
İNFİLAK SESİ DUYDUK..ÖLEN VAR MI?

HEM DE ÜÇ TANE! TAVUK, BENİM VE DE PEDERİN, MİDESİ!.
BU TAVUĞU YEMEN KISMET DEĞİLMİŞ EVLAT, NE YAPALIM?!
HA! HA!

BENİ ÖLÜMDEN KURTARDINIZ, TANRI DA SİZLERİ KORUSUN! ARTIK SİZDEN AYRILIYORUM..

DON RİCARDO MONCADA'NIN ÇİFTLİĞİNE GİTMEM LAZIM! ORASI EMNİYETLİ YERDİR!.

YOLUM UZUN... ADIOS!
SENİ YALNIZ BIRAKAMAYIZ PEDER! ÇÖL HAYDUTLARININ ETRAFTA KOL GEZDİĞİNİ UNUTMA!.
TABİÎ SİZE REFAKAT EDECEĞİZ!.

HAYDİ ATLARINIZA..
NE? YEMEK YEMEDEN Mİ GİDECEĞİZ?
VAZİFENİN YEMEKTEN ÖNCE GELDİĞİNİ UNUTMA!.

PEKÂLÂ... KABUL! MÜSAADENLE TORBANI BENTAŞIYAYIM PEDER!
OH.. SAĞOL TONTON!

YOLUNUZ AÇIK OLSUN!.
YİNE BEKLERİZ, PEDER JUNIPERO!
TANRI KORUYUCUNUZ OLSUN EVLATLARIM!.

ATLA GİDERSEN FAZLA YORULMAZSIN, PEDER!
NASIL TEŞEKKÜR EDECEĞİMİ, BİLEMİYORUM!
YA MÜCEVHERLER NEREDE?

HAYDUTLARIN ŞÜPHELENEMİYECEKLERİ BİR YERDE.. SÖYLERSEM ŞAŞARSINIZ?!

TORBAYI YOKLAMANA HACET YOK TONTON! SADECE BİRKAÇ İŞ ÇAMAŞIRI VAR!
HA! HA!
HA! HA!

BİRKAÇ SAAT SONRA..
ÇİFTLİĞE GELDİK!
BURAYA KADAR HAYDUTLARA RASTLAMADIK..
ÇOK ZENGİN OLMALI..
MİAM..ZENGİN OLDUĞUNA GÖRE KÖFTELERİN EN İYİSİ DE BURADADIR!
PEDER JUNİPERO! OH! GELMEKLE ÇOK İYİ ETTİN!
SANÇO, TANRI KORUSUN SENİ..
OH! DON RİCARDO SİZ MİSİNİZ?
MUTFAK HANGİ TARAFTA?
BEN KÂHYASIYIM! İŞTE DON RİCARDO GELİYOR!
DON RİCARDO! DOSTLARIMI SIHHATLİ GÖRMEK NE SAADET!
NE İSTİYORSUNUZ PEDER?
AMANALLAH! TAHMİN ETTİĞİM KADAR SICAK BİR KARŞILAMA TÖRENİ OLMADI!
BİLÂKİS BUZ GİBİ..!

PEDER JUNİPERO İLE DOSTLARI MİSAFİRPERVERLİĞİNİZE SIĞINMAK İSTEDİLER, DON RİCARDO!
SUAL SORMADAN KONUŞMA, SANÇO..!
LEOCADİO İLE BURADA BULUŞMAK ÜZERE SÖZLEŞMİŞTİK..
..MERYEM ANANIN MÜCEVHERLERİNİ ÇÖL HAYDUTLARI'NIN ELİNDEN KURTARMAK İÇİN KİLİSEYİ TERK ETMEK ZORUNDA KALDIM!
HAYDUTLAR MI? VE BURAYA SIĞINIYORSUN? ÇİFTLİĞİME HÜCUM ETMELERİNİ GÖZE ALAMAM!..
DERHAL BURAYI TERKETMENİZİ RİCA EDİYORUM!
SAKİN OL EVLÂT! LEOCADİO'NUN EŞEĞİMİ GETİRMESİNİ BEKLİYECEĞİM!
BENİM ATIMA BİNERSİN!
SAĞOL! FAKAT EŞEK CANIMDAN BİLE DAHA KIYMETLİDİR!
AMANALLAH! ŞU EŞEĞİ BAYAĞI MERAK ETTİM..
GELİYOR!
PEDER JUNİPERO, ŞÜKÜR ALLAHA BİR ŞEYİN YOK..!

BAŞINA BİRŞEY GELMEDİ YA LEOCADİO.?
HAYDUTLARIN İZİNE BİLE RASTLAMADIM! SONRA KÜFELERDE NE OLDUĞUNU KİM NEREDEN BİLSİN!

NEDEN BAHSEDİYORSUNUZ, LÂHANALARDAN MI?
HAYIR!.
ANLIYORUM!.

FİKRİNİZ MÜKEMMELMİŞ, PEDER!.
HAYDUTLARIN ELİNE DÜŞSEYDİM BİLE MÜCEVHERLERİ ALAMIYACAKLARDI..
OH.! HARİKA.!

LEOCADİO BENİ BULAMASAYDI, MÜCEVHERLERİ AUSTİN BAŞPAPAZINA TESLİM EDECEKTİ..

ŞİMDİ AYNI ŞEYİ BEN YAPACAĞIM! FAKAT BUGÜN GEÇ OLDU! GECEYİ BURADA GEÇİREBİLİR MİYİM, DON RİCARDO ?

SİZİ SOKAĞA ATAMAM! FAKAT SABAH ERKENDEN..
ŞAFAKLA BERABER, GİDERİM..
BARON SANA REFAKAT EDECEK, PEDER..
BENİM İÇİN BÜYÜK ŞEREF!

SANÇO, BU TAŞ YÜREKLİ ADAMLA NASIL ANLAŞIYORSUN, HAYRET!
ŞİKÂYETİM YOK!
GÖRÜNÜŞE ALDANMAYIN! DON RİCARDO İYİ İNSANDIR!.
OLABİLİR..

..FAKAT O KADAR İYİMSERSİN Kİ PEDER, SENİN İÇİN DÜNYADA KÖTÜ KİMSE YOKTUR!

ARZUNUZU AHÇIYA SÖYLEYİN! BEN ODALARINIZI HAZIRLATACAĞIM.!
TONTON VAKİT KAYBETMEMİŞ.!
SENYOR KÖFTELERİME BAYILDI..
BAYILMAK NE KELİME? MİAM.MİAM..

BİRKAÇ SAAT SONRA, KARANLIK ÇÖKÜNCE..

UUUUHHH!

UOHH!

ŞEF! SEN MİSİN?
BENİM TABİİ SALAK! BİR DAHAKİ SEFERE BAYKUŞ SESİNİ İYİ TAKLİT ET!

BU GECEKİ MİSAFİRİMİZ KİM BİLİYOR MUSUN? PEDER JUNİPERO İLE MÜCEVHERLERİ!
MUERTE! ONLARI ELE GEÇİRİRSİN O HALDE ŞEF!

NE GEZER? PEDERİN YANINDA TOM BRAKS'LA ARKADAŞLARI VAR..!
KÖR ŞEYTAN! KASABADA BAŞIMIZA BELA KESİLENLER OLMALI..

BİLİYORUM SERSEM! YARIN SABAH PEDER VE GRİNGOLARDAN BİRİ MÜCEVHERLERİ AUSTİN'E GÖTÜRECEK!
ANLAŞILDI ORAYA VARAMIYACAKLAR!

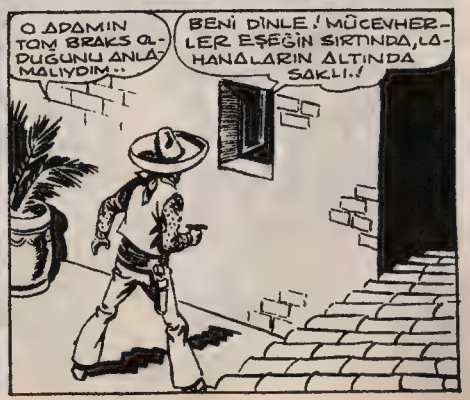
O ADAMIN TOM BRAKS OLDUĞUNU ANLAMALIYDIM..
BENİ DİNLE! MÜCEVHERLER EŞEĞİN SIRTINDA, LAHANALARIN ALTINDA SAKLI!

LAHANANIN ALTINDA MÜCEVHER.. HA! HA! PEDER KURNAZ AMA ŞEF DAHA DA KURNAZ!

ŞAFAKTA..
YOLUN AÇIK OLSUN PEDER..!
EYVALLAH SANÇO!..

OF! NİHAYET PEDER'İ MÜCEVHERLERLE BERABER SEPETLEDİM..

ARKANDAN GELİP ETRAFI GÖZLEMEM DAHA UYGUN OLACAK!
NASIL İSTERSEN!

İLK BİRKAÇ SAAT HADİSESİZ GEÇTİ..

FAKAT BİRDEN..
SEYAHATTEN HOŞLANIYORSUN GALİBA PEDER!
OH!..
SAKALINA DA BAYILIYORUM- HA! HA!..

FAKAT SAKALINDAN ÇOK SEPETTEKİLER İLGİLENDİRİYOR BENİ..
LAHANA SEVİYORSUN DEMEK EVLAT..
BİZİ EŞEK YERİNE KOYUYORSUN HA!?

KÖR ŞEYTAN-LAHANADAN BAŞKA BİRŞEY YOK!
NE BEKLİYORDUNUZ? PATATES Mİ?

MÜCEVHERLERİ NEREYE KOYDUN?
DUR,ŞİMDİ KONUŞTURURUM BEN ONU!
EVLATLARIM SAKİN OLUN!

--YOKSA KIZDIRACAKSINIZ BENİ!

MUERTE!
PEDER SİLAHŞÖRMÜŞ!

HAYAT DAİMA SÜRPRİZLERLE DOLUDUR!

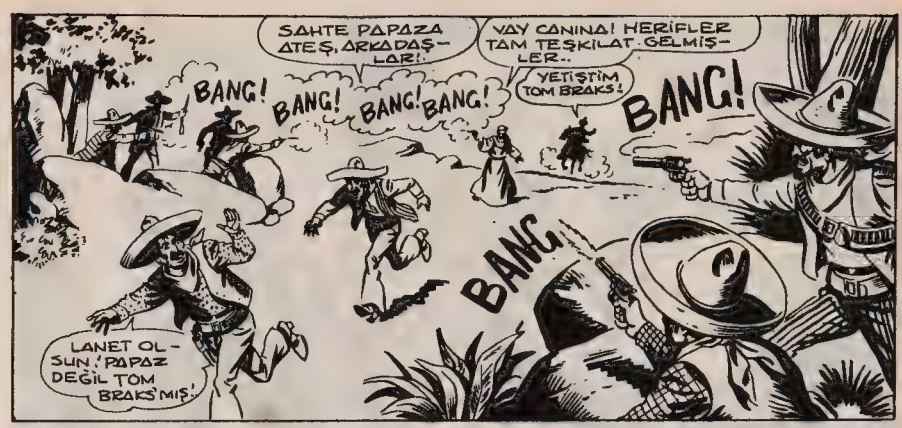
SAHTE PAPAZA ATEŞ,ARKADAŞLAR!
VAY CANINA! HERİFLER TAM TEŞKİLAT GELMİŞLER..
YETİŞTİM TOM BRAKS!
BANG!
BANG!
BANG!
BANG!
BANG
BANG!
LANET OLSUN! PAPAZ DEĞİL TOM BRAKS'MIŞ!

SEN SOLDAKİLERLE MEŞGUL OL BARON!

TAMAM!..
BANG!
BANG!

FAKAT BARON'UN ARKASINDA..
BANG!

PAK

HAYDİ! KAÇALIM!
KÂFİ DERECEDE DERS ALDILAR!
BU KADAR ÇABUK KAÇACAKLARINI TAHMİN EDER MİYDİN, BARON? DUYMUYOR MUSUN?
PEŞLERİNDEN GİTMELİYİZ.. BARON NEREDESİN? NEDEN CEVAP VERMİYORSUN?
VAY CANINA! BURADAYDI.. ŞAPKASI VAR SADECE... BARON NEREDESİN?
İZLER TAZE.. VÜCUDUNU SÜRÜKLEMİŞLER.. KAÇIRMIŞLAR ONU.. HAYDUTLARIN ÇABUK KAÇMALARININ SEBEBİ BUYMUŞ!
TOM BRAKS: YANILMAMIŞTI..

YALNIZ BARON'U DEĞİL ATLARI DA GÖTÜRMÜŞLER!
YAYAN DA OLSA PEŞLERİNİ BIRAKMIYACAĞIM!
BU SIRADA ÇİFTLİKTE..
MAHZENDEN TUHAF SESLER GELİYOR!
BİR DE SİZ DİNLEYİN!
ŞİŞELER DEVRİLSİN KÖFTELERİN EN NEFİSİ BİR SOFRAYA DİZİLSİN!
BÖYLESİNİ DEĞİL! DİNİ ŞARKILAR SÖYLESEN DAHA İYİ OLUR EVLAT.. HIK..
?!
ONUN SESİ.. NASIL OLUR... CARAMBA..!
PEDER JUNIPERO-
VE TONTON! İKİSİ DE FİTİL GİBİ SARHOŞ!
DON RİCARDO! ŞARABIN MÜKEMMEL!
GERÇEK BİR HIK HAYAT SUYU..!

FAKAT-GİTTİĞİNİ GÖZLERİMLE GÖRDÜM..
HA! HA! GİDEN, ASLINDA TOM BRAKS'TI..
TOM BRAKS MI? OH.. NEDEN YAPTI BUNU?!
HAYDUTLARI ALDATIP SIĞINDIKLARI YERİ ÖĞRENMEK İÇİN..
ANLADIM-HAYDUTLAR TOM BRAKS'A SALDIRINCA BİRKAÇ TANESİNİ YAKALAYIP KONUŞTURACAK!.
BEN VE PEDER ÜÇÜNCÜ BURADA SAKLANDIK.. SARABINIZ İYİ ARKADAŞLIK ETTİ..
EN BÜYÜK ZAAFIM SARAPTIR!.
PEKİ YA MÜCEVHERLER?
HE!HE! ONLARI YANINA ALMADI-SIRASI GELİNCE MEYDANA ÇIKARACAK..
PEKİ TOM BRAKS KILIĞIMA NASIL GİRDİ?
TORBANDAKİ YEDEK ELBİSELERİNLE..
BÜYÜK KURNAZLIK DOĞRUSU..
GRRR..

BEN DE PEDERİN UZAKLARDA OLDUĞUNU SANIYORDUM.. ÇAM SAKIZI GİBİ YAPIŞTI KALDI..
BİRKAÇ SAAT SONRA..
UUUUHHH!
UUUUHH!
PEDER SAHTE ÇIKTI ŞEF.!
BİLİYORUM.. KAHROLASI TOM BRAKS'MIŞ.. HAKİKİSİ BURADA..!
MÜCEVHERLERİN YERİNİ PAPAZLA YANINDAKİ GRİNGODAN ÖĞRENEBİLİRİZ!.
ÇİFTLİĞE HÜCUM EDELİM Mİ?
HAYIR SERSEM.. DAHA KOLAYI VAR! İYİ DİNLE BENİ..
BU SIRADA..
ALLAHTAN İZLER GAYET NET.. BARON İÇİN ENDİŞE EDİYORUM..

ÇİFTLİKTE...
ANNEM ÖLMEK ÜZERE PEDER.. KENDİSİNİ TAKDİS ETMENİZİ İSTİYORUM!
AYAĞA KALK.. HEMEN GİDELİM OĞUL..
YA HAY-DUT-LAR!?
FARKETMEZ.. ZAVALLININ YANINA GİTMEK ZORUNDAYIM..
BEN DE GELİYORUM!
NASIL İSTERSEN TONTON!
EVİN ÇOK MU UZAK?
BURASI, PEDER..
İÇERİ GİRİN!
ZAVALLI KADIN NEREDE?
ELLERİNİZİ KALDIRMAZSANIZ AŞIL ZAVALLI SİZ OLURSUNUZ.?
OH!
NE?

BU SIRADA..
ESKİ BİR KALE.. İZLER ORAYA GİDİYOR..
EVET.. KARARGÂHLARI BURASI..
KÜT!
CEBİMDEKİ MALZEMEDEN FAYDALANARAK KILIK DEĞİŞTİREBİLİRİM!
PEK İYİ OLMAYACAK AMA HAVA KARARMAK ÜZERE.. FARKETMEZLER..

BAYGIN EŞKİYANIN EL-BİSELERİNİ GİYDİKTEN SONRA---
ŞİMDİ BARON'U BULALIM..
İNŞALLAH HAYATTADIR!
CARAMBA.. BAK KİM GELİYOR!
PEDER JUNIPERO İLE TONTON-LAR DA YAKALANMIŞ..
ÇOK GÜZEL! ŞEF MEMNUN OLACAK!
BUNLARI DA ÖTEKİNİN YANINA KAPATIN! ŞEF BİRAZDAN GELECEK..
ŞEF HA! BU ÇAKALI MERAK ETMEYE BAŞLAMIŞTIM..
ÖNCE HAPSEDİLECEKLERİ YERİ ÖĞRENELİM..

PEDER JUNIPERO! TONTON!
BİR MİLYON KÖFTE.. BARON DA BURADA!
BARON'UN SESİNİ DUYDUM.. DEMEK YAŞIYOR..
ŞEF.. ŞEF GELİYOR!
NİHAYET KARŞILAŞACAĞIZ..
ATINIZIN TIMARA VE YULAFA İHTİYACI VAR ŞEF!
TAM ZAMANINDA GELDİN APARICIO! ATLARLA MEŞGUL OL!
FAKAT..
İTİRAZIN MI VAR, BELEŞÇİ..?
TEMBEL HERİF!
TAMAM! TAMAM..
ONLARI KIZDIRMAMALI.. KİMLİĞİM ANLAŞILABİLİR..

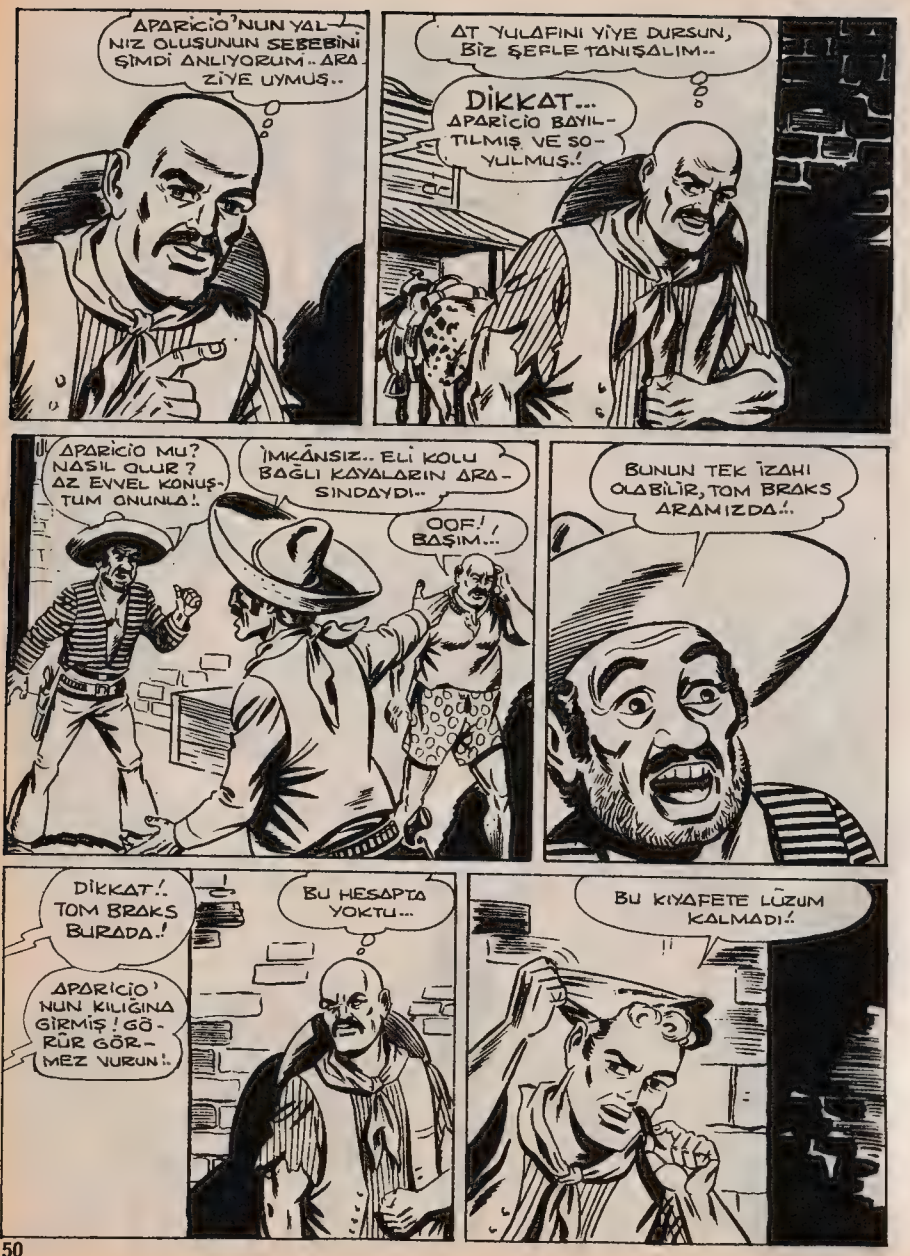
APARİCİO'NUN YALNIZ OLUŞUNUN SEBEBİNİ ŞİMDİ ANLIYORUM.. ARAZİYE UYMUŞ..
AT YULAFINI YİYE DURSUN, BİZ ŞEFLE TANIŞALIM..
DİKKAT... APARİCİO BAYILTILMIŞ VE SOYULMUŞ!
APARİCİO MU? NASIL OLUR? AZ EVVEL KONUŞTUM ONUNLA!.
İMKÂNSIZ.. ELİ KOLU BAĞLI KAYALARIN ARASINDAYDI..
OOF!.. BAŞIM...
BUNUN TEK İZAHI OLABİLİR, TOM BRAKS ARAMIZDA!.
DİKKAT!. TOM BRAKS BURADA!
APARİCİO'NUN KILIĞINA GİRMİŞ! GÖRÜR GÖRMEZ VURUN!.
BU HESAPTA YOKTU..
BU KIYAFETE LÜZUM KALMADI!.

BEN ÇİFTLİĞE DÖNÜYORUM.. TOM BRAKS! YAKALAMAZSANIZ DOĞDUĞUNUZA PİŞMAN EDERİM SİZİ!.
ÖLÜ VEYA DİRİ YAKALARIZ..
ŞEFLERİ..
YÜZÜNÜ GÖREMEDİM.. ÇİFTLİĞE GİTTİĞİNE GÖRE ORADAN GELMİŞ OLACAK..
BURALARI ARAYIN! TAŞLARIN ALTINI BİLE!.
BENİ BULMAK İÇİN ETRAFI ALTÜST EDİYORLAR..
YAKALADIM ONU AMİGOS!.
KÖR.... NEREDE?.. NEREDE?..
PAK!
BURADA.. CARAMBA..

KAÇTI.. BU TARAFTAN GİTTİ!..
ÇABUK PEŞİNDEN GİDELİM!..
BİR ŞAPKA, BİR DE PELERİN DURUMU KURTARDI.. ADAMLAR DA SALAK OLUNCA..
TOM BRAKS'I YAKALAYABİLDİNİZ Mİ?..
HEMEN HEMEN HERKES PEŞİNDE..
HAYDUTLAR! CANİLER! DIŞARI ÇIKARSAM HEPİNİZİ HAKLARIM..
TANRIM SEN TOM BRAKS'I KORU!..
DUVARLARA BAĞIRMANIN FAYDASI YOK, TONTON..
FAKAT ŞU YAKLAŞAN HAYDUTUN ÇİZMELERİ.. IZGARA KÖFTELER ADINA..

TONTON! YAKALA ŞUNU VE ANAHTARLARI AL..
FAKAT AAH!..
MUERTE!
BU ADAM BİZDEN DEĞİL..!
BANG!
AAYY!..
ONA TOM BRAKS DERLER! BİZİ KURTARMAYA GELDİ..!
ACELE EDELİM.. SİLAH SESİNE ÜŞÜŞÜRLER ŞİMDİ..!
PAK
ÇABUK ATLARA ATLAYIN!..
MM.. BEN O KADAR HIZLI KOŞAMAM..!

KALEDEN SİLAH SESİ GELDİ- BELKİ TOM BRAKS'I BULMUŞLARDIR!
ÇABUK OLUN! YAKALAYAMAZSAK ŞEF BİZİ ÖLDÜRÜR-
LANET OLSUN! ATLARIMIZI DA ALMIŞLAR!
SIKI TUTUN, PEDER JUNİPERO!
OH! NE HAREKETLİ BİR GECE!
İLERİ!..
DAHA HIZLI!
DİKKAT.. HAYDUTLAR GÖRÜNDÜ!.. MAHMUZLAYIN!
ATEŞ! ATEŞ!
YURAMAZSANIZ ELİMİZDEN KAÇARLAR!

EĞER DÜŞERSEM ARKADAŞLARIMA ZARARIM OLUR- SIKI DURMALIYIM..
BANG!
BİRAZ SONRA ATIŞ MENZİLİNDEN ÇIKACAĞIZ!
BRAVO PEDER JUNİPERO- ATIN ÜZERİNDE ŞU ANA KADAR DURABİLDİN!
BİR SAAT SONRA-
BİR MİLYON KÖFTE.. HARİKA İDİN TOM BRAKS!.
AMANALLAH.. ORADAN CANLI ÇIKACAĞIMI ÜMİT ETMİYORDUM!.
ATTAN İNE BİLİR MİYİM?
BİRAZ DAHA GAYRET PEDER.. ÇİFTLİĞE VARINCA EMNİYETTE SAYILIRIZ!
EMNİYET Mİ? HIM.. ÇETE REİSİ NEREDEN GELİYOR, BİLİYOR MUSUNUZ?.. ÇİFTLİKTEN-!
YANIK KÖFTE! PEKİ KİM..?
BİLMİYORUM, ONU GÖRDÜĞÜNÜZÜ SANIYORDUM!.
HAYIR! BİZE GÖRÜNMEDİ!

HAYDUTLARIN REİSİ ÇİFTLİKTE DEMEK! EY-VAH, MÜCEVHERLER DE ORADA!
MERAK ETME, ONLARI BULMADAN O ŞEFİLİN MASKESİNİ DÜ-ŞÜRÜRÜZ!
ERTESİ SABAH..
PEDER ÜNİPERO! BAYLAR.! SİZLERİ SAĞ SALİM GÖR-MEK NE HOŞ.!
OH-ÇOK YORGU-NUM SANÇO!
AHÇIYA SÖYLE BİR TON KÖFTE HAZIRLASIN!
KÖTÜ BİR ŞEY GELMEDİ YA BAŞINIZA?
DÜNYANIN SO-NU! FELAKET ŞEYLER OLDU..!
CANIMIZI BU ATLARA BORÇLUYUZ! KA-RINLARINI DOYURALIM! AHİRA DA GÖZ ATMIŞ OLURUM!

VAY CANINA! ŞEFİN ATI BU. HİÇ ŞÜPHE YOK..
DEMEK REİS ŞU ANDA ÇİFTLİK-TE..
TRA LA LOM... TRA LA LA..
BU ATIN SAHİBİ KİM, AMİGO!?
MORELİTO MU? DON RİCARDO'NUN EN İYİ ATIDIR!
VAY CANINA! O HALDE?
DİABLO! VERA KRUZ' DAN GELMİŞ GİBİ TER İÇİNDE HAYVAN!
NASIL? BANA SORMA-DAN KİM ALMIŞ ATIMI?
SAKIN SİZ BİN-MİŞ OLMAYASI-NIZ DON RİCARDO!?
BEN Mİ? İKİ GÜNDÜR DIŞARI ÇIKMADIM!

ANLAMADINIZ MI? ATIMA KİMSE BİNEMEZ! HATTA İSPANYA KRALI BİLE..
SUÇLUYU BULDUĞUM ZAMAN KULAĞINDAN TUTUP DIŞARI ATACAĞIM!
İKİ ŞIKTAN BİRİ: YA ŞEF KENDİSİ DEĞİL..
YEYA NUMARA YAPIYOR.. ŞAYET NUMARA İSE AKTÖRLÜĞÜNE DİYECEK YOK!
NE DEDİNİZ SEN? TOM BRAKS!?
ŞU HALDE ATA KİMİN BİNDİĞİNİ KATİ OLARAK ÖĞRENMELİM.
İKİ SAAT SONRA..
NE HABER BARON?
HİÇ HABER YOK! MORELİTO'NUN NE ÇIKTIĞINI, NE GİRDİĞİNİ GÖREN OLMAMIŞ!

BEN DE FAZLA BİR ŞEY ÖĞRENEMEDİM!
O HALDE DURUM AÇIK! ŞEF, DON RİCARDO'DAN BAŞKASI DEĞİL!
PEDER JUNİPERO İLE BENİ NASIL KARŞILADIĞINI HATIRLASANA!
EVET.. FAKAT HAVLIYAN KÖPEK ISIRMAZ DERLER!
O DEĞİLSE KİM PEKİ?
SABRIN SONU SELAMETTİR BARON!..
ATA SÖZLERİNDEN DE BIKTIM!
BİR FİKRİM VAR.! ASİL KULAKLARINI AÇ..
GECE..
PEDER JUNİPERO'NUN ARKASINDAN AÇILAN KAPIDAN SİLAHLI BİR EL UZANDI VE...

BU DEFA KURTULAMIYACAKSIN, PEDER!
KİM KONUŞTU?
KİMSİN? NE İSTİYORSUN?
MÜCEVHERLER NEREDE?
MÜCEVHERLER HA? ONLARI KİMSE ALAMAZ BENDEN..
KONUŞMAZSAN CEHENNEMİ BOYLARSIN!
CEHENNEM DEĞİL CENNET! ELİNİ KANA BULAMA OĞUL!
VAAZI KES!..
ÜÇE KADAR SAYACAĞIM.. BİR..
SEN HAYDUTLARIN REİSİ MİSİN?
TEYZEN OLACAK DEĞİLİM YA.. İKİ..
İŞTE MÜCEVHERLER!

HA! HA! NİHAYET..
SANÇO!.. SEN HA?
OYUN BİTTİ.. HA! HA! BU SERVETİ ALIP UZAKLARA GİDECEĞİM!
AAY..!
AFFEDERSİN!
PAK!
BİR YERE GİDEMİYECEKSİN!
KÖR ŞEYTAN!..
MAHZENDE..
YAVAŞ TONTON! ŞARABIN SANA YARAMADIĞINI BİLİRSİN!
OH!. EVLATLAR!
... BENİ NEDEN BURAYA GETİRDİNİZ? ŞARABA KARŞI ZAAFIM OLDUĞUNU BİLİYORSUNUZ!

İÇTİĞİM YETER! DUA İÇİN ODAMA ÇIKIYORUM!.

HAYIR! BİRAZ DAHA KAL PEDER!.

BİZİ YALNIZ MI BIRAKACAKSIN?

FAKAT..

BAK BORDO ŞARABI! YILLANMIŞ..

OH.. EVLAT.. SADECE BİR PARMAK!.

BU SIRADA..

PAK!

SAKALI DÜŞTÜ! SEN PAPAZ DEĞİLSİN..!

YENİ Mİ ANLADIN?.

TOM BRAKS!.

NE SANDIN YA?!

ÇEK PİS ELİNİ ORADAN!.

PAK!

YAZIK.. YAKAYI ÇABUK ELE VERDİN!.

PAK!

MAHZENDE..

NEFİS... HARİKA!..

BİR KADEH DAHA PEDER!.

BANA DA..

SEN SUS!.. FİTİL GİBİSİN!..

İSTEMEM ARTIK GİTMELİYİM..

HA.. OH.. İŞTE ÇOK İÇMENİN SONU BUDUR..

MERDİVENDEN BEN İNİYORUM SANKİ..
İŞTE ARKADAŞLAR, REİS BEYİ TAKDİM EDEYİM!
SANÇO!.. AMANALLAH!
SANÇO HA?
PEDERİ ÖLDÜRMEYE HAZIRLANIYORDU!.
OH.. TANRI AFFETSİN ONU!
DEMEK BENİ BUNUN İÇİN MAHZENDE ALIKOYDUNUZ! TOM BRAKS RAHAT ÇALIŞSIN DİYE..
NUMARACILAR!
ELBİSELERİNİ ALABİLİRSİN.!

BRAVO! EN KIYMETLİ ŞARAPLARIMI TALAN EDİYORLAR.. KAHYA DA SEYREDİYOR.. SANÇO KOVULDUN.!
YENİ YERİ HAZIR. KOPEŞE GİDECEK!
..HEM DE ÖMRÜNÜN SONUNA KADAR!.
ŞEVGİLİ DON RİCARDO, SANÇO'NUN ÇÖL HAYDUTLARININ REİSİ OLDUĞUNU BİLİYOR MUYDUN?
O MU? HAYDUTLARIN REİSİ?
OH.. ÇABUK İÇKİ VERİN!
FRANSIZ ŞARABI MI, İSPANYOL ŞARABI MI?
REİSLERİ YAKALANINCA ÇETE ÇABUK DAĞILIR!.
MÜCEVHERLERİ ALIP KİLİSEYE DÖNEBİLİRSİN, PEDER.!
ÇOK HEYECANLANDIM EVLATLAR!.
BEN DE! HEMEN GİDİP MİDEMİ KÖFTE İLE DOLDURACAĞIM!
BU MACERANIN SONU...

KARİKATÜR

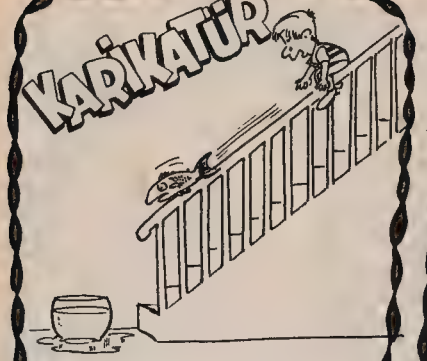

— HAYDİ BAKALIM..! GÜZEL BİR PALIŞ YAP!.

— BOŞUNA BAĞIRMAYIN, İNEĞİM ORADA OTURMAYA ALIŞIKTIR!.

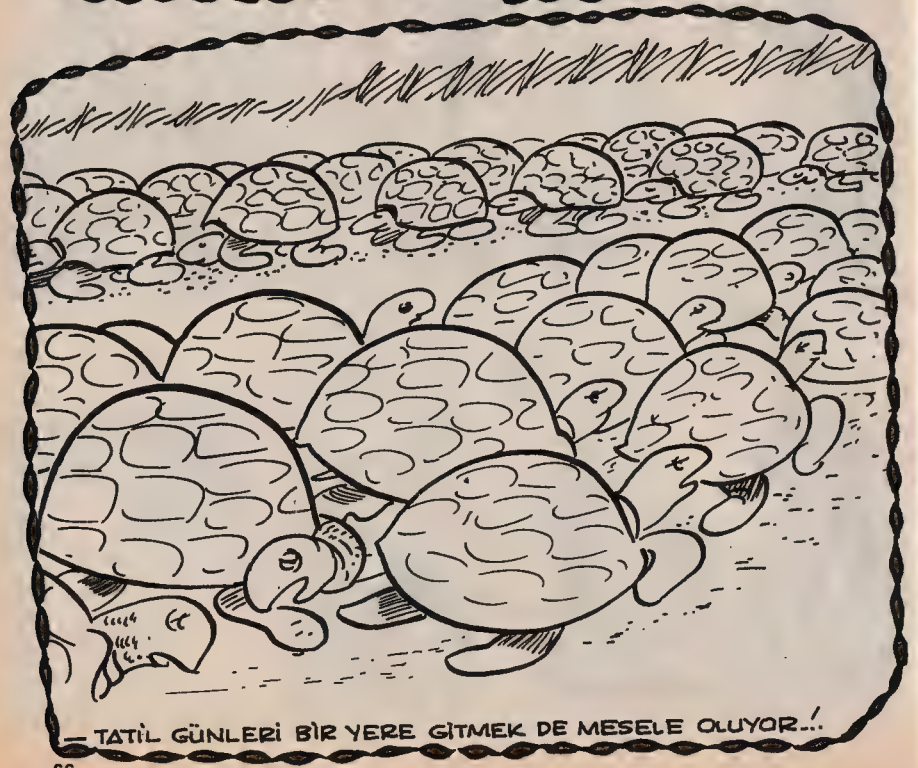

— TATİL GÜNLERİ BİR YERE GİTMEK DE MESELE OLUYOR..!

KARİKATÜR

KÖR TALİH...

YAZISIZ

YAZISIZ

TEX-TONE

TEKBOYNUZ

www.cizgilikitap.com

BETTY, YENİ DOĞAN YAVRUDA BİRDEN BİR TUHAFLIK FARKETTİ...
BAKSANA, TEX... BOĞANIN TEK BİR BOYNUZU VAR... HEM DE ALNININ ORTASINDA!.
YAA?

YAZIK... DESENE HAYVANIN DOĞMASIYLA ÖLDÜRÜLMESİ BİR OLACAK... OYSA BÜYÜDÜĞÜNDE GÜÇLÜ KUVVETLİ BİR BOĞA OLACAĞI BELLİ.. AMA BANIN, HERHANGİ BİR ANORMALLİĞİ OLAN HAYVANLARI YAŞATMADIĞINI BİLİRSİN.
SORUMLULUĞU BEN ÜSTLENİYORUM, BU HAYVAN YAŞAYACAK.

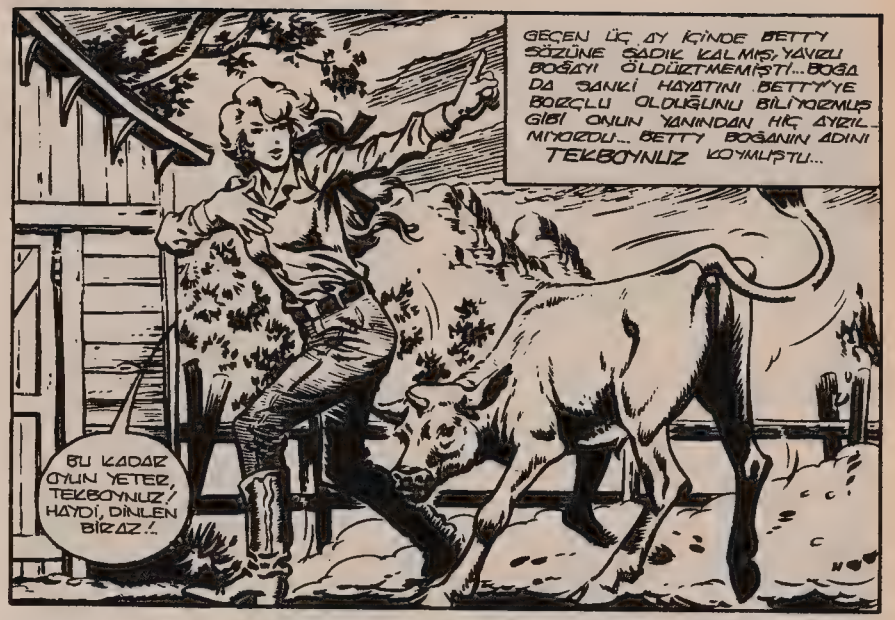
GEÇEN ÜÇ AY İÇİNDE BETTY SÖZÜNE SADIK KALMIŞ, YAVRU BOĞAYI ÖLDÜRTMEMİŞTİ... BOĞA DA SANKİ HAYATINI BETTY'YE BORÇLU OLDUĞUNU BİLİYORMUŞ GİBİ ONUN YANINDAN HİÇ AYRILMIYORDU... BETTY BOĞANIN ADINI TEKBOYNUZ KOYMUŞTU...
BU KADAR OYUN YETER, TEKBOYNUZ!, HAYDİ, DİNLEN BİRAZ!.

BETTY NE YAPARSA YAPSIN, BOĞA HİÇBİR GEZİNTİSİNDE YANINDAN AYRILMIYORDU...

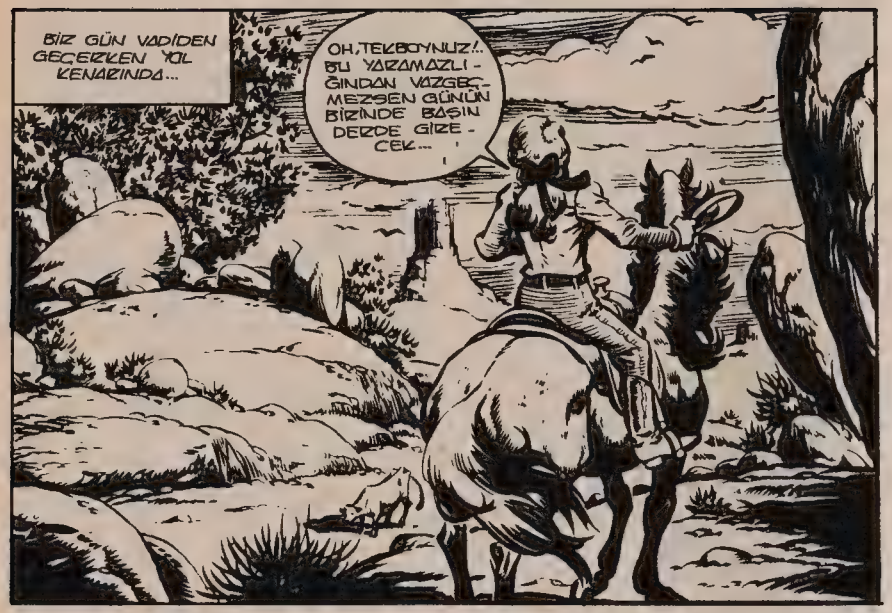
BİR GÜN VADİDEN GEÇERKEN YOL KENARINDA...
OH, TEKBOYNUZ!.. BU YAZAMAZLIĞINDAN VAZGEÇMEZSEN GÜNÜN BİRİNDE BAŞIN DERDE GİRECEK...

KORKMA, ŞİMDİ SENİ ÖZADAN ÇIKARIZIM!.

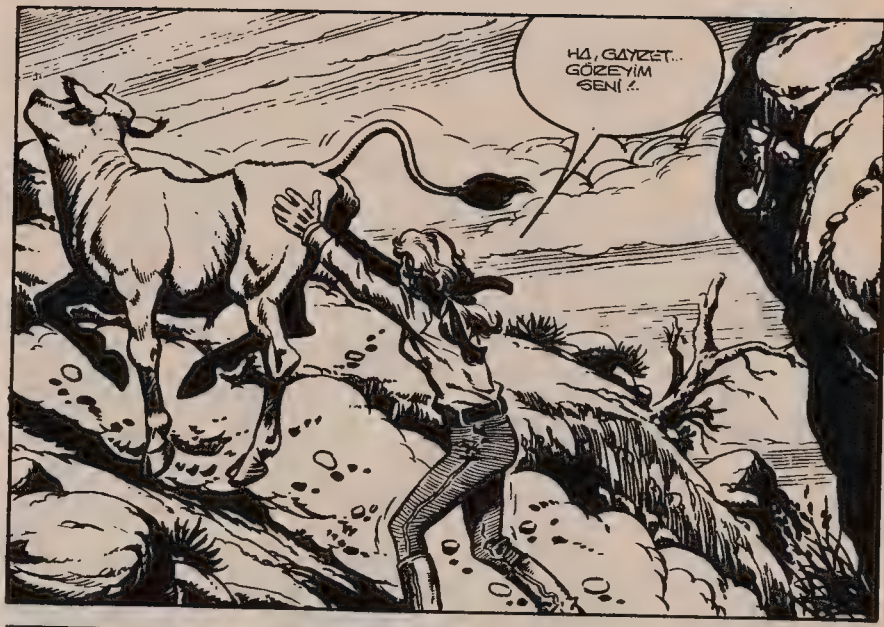
HA, GAYZET... GÖRÜYÜM SENİ!.

O NESİ? SANKİ AŞAĞIDAN İNSAN SESLERİ GELİYORDU!.

BEŞ DAKİKA DAHA BEKLEYELİM, SONRA YOLA ÇIKARIZ...
GENCE, TEHLİKELİ OLMAZ MI?

EĞER KORKUYOR-SAN BİLDİĞİN GİBİ YAP!.
HAYIR... AMA...
BIRAKIN, ŞİMDİ TARTIŞMAYI... ON BEŞ BİN DOLAR BİZİ BEKLİYOR...

FAKAT, İÇLERİNDEN BİRİ ARKASINI DÖNDÜĞÜNDE...
HEY, ŞURAYA BAKIN!.
KAHRETSİN!. DEEW'İN KIZI, BU!.

BEN ONU YAKALAMALIYIM!.. SİZ BENİ KARARLAŞTIRDIĞIMIZ YERDE BEKLEYİN!.

ADAMLAR RESMEN BİR SOYGUN PLANLIYORLARDI!.

TEX'E VE BABAMA HABER VER-MELİYİM!..

TANRIM!.. İÇLERİNDEN BİRİ PEŞİMDE!..

ŞU TARAFTAN GİDERSEM YOLUNU KESERİM!..

GALİBA KURTULDUM, AMA BELLİ OLMAZ...

FAKAT BIRKAÇ DAKİKA SONRA...
OH!..

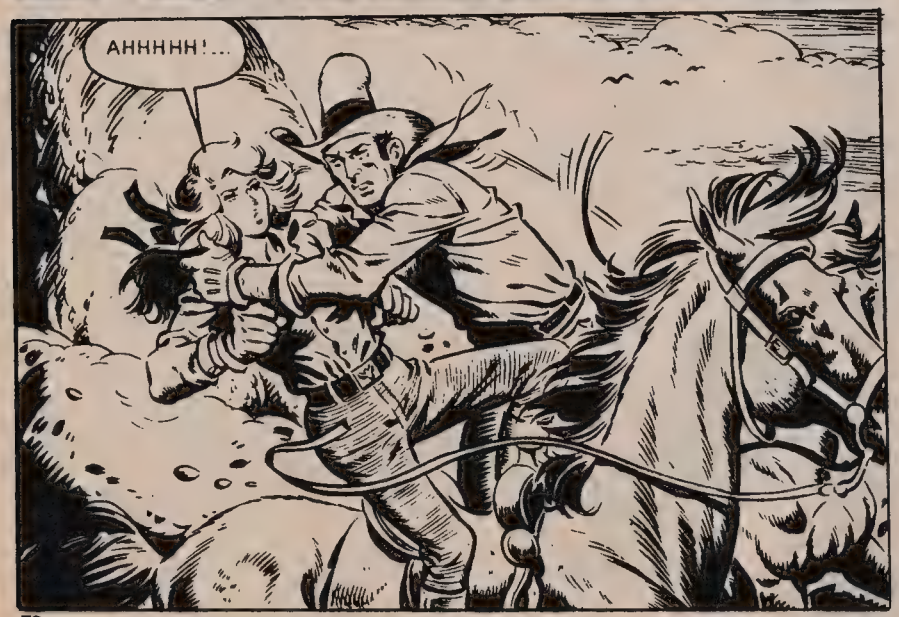
AHHHHH!...

BU SIRADA, ÇİFTLİKTE...
HENÜZ DÖNMEDİ, PATRON...ATIYLA DOLAŞMAYA ÇIKMIŞTI...
GARİP... BENİMLE KASABAYA İNMEK İSTİYORDU... HAH,TEX,GELİYOR... BELKİ O BİR ŞEYLER BİLİYORDUR...

BETTY'Yİ Mİ?YOO, HAYIR GÖRMEDİM... ÇİFTLİKTE YOK MU?
HAYIR, EVLAT... MERAK ETMEYE BAŞLADIM...NEDEN BİLMİYORUM... BAŞINA BİR ŞEY GELMİŞ OLMASIN-DAN KORKUYORUM. BİZ ONU ARAMAYA ÇIKIYO-RUZ..

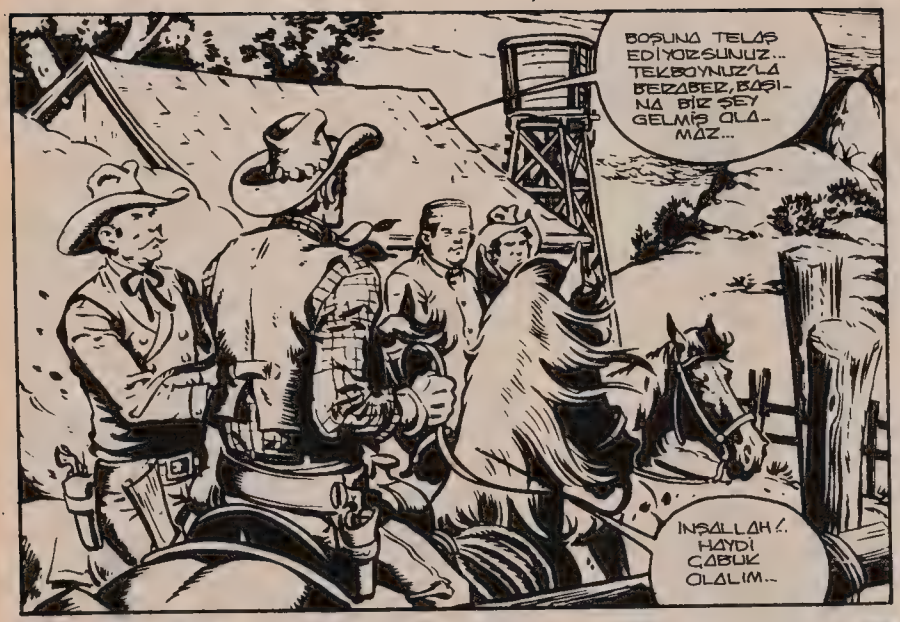
BOŞUNA TELAŞ EDİYORSUNUZ... TEK BOYNUZ'LA BERABER, BAŞINA BİR ŞEY GELMİŞ OLAMAZ...
İNŞALLAH!. HAYDİ ÇABUK OLALIM..

AYRI AYRI ARABALAR DAHA İYİ OLMAZ MI?
İYİ FİKİR, TEX!.

ONA NE YAPTIN? ATINI NİYE YANINA ALDIN?.
HA!HA! SAKİN OL, ALLEN.. ONU ÖLDÜRMEDİM...

HAYDİ ÇOCUKLAR! HERKES YERİNİ ALSIN.. POSTA ARABASI NEREDEYSE GELİR..

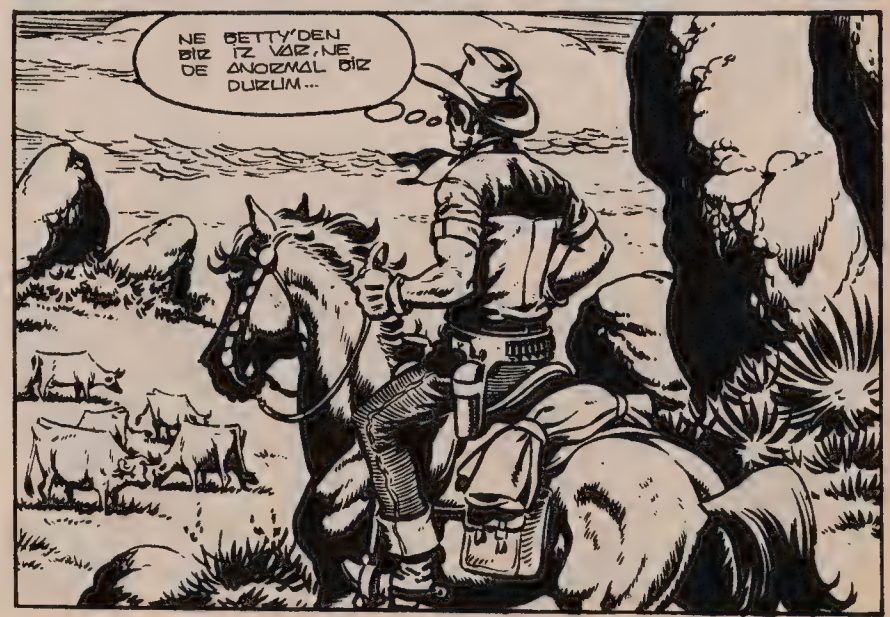
NE BETTY'DEN BİR İZ VAR, NE DE ANORMAL BİR DURUM...

OH;TEKBOY-
NUZ!. BİR
AKIL EDEBİL-
SEN DE BOY-
NUZUNLA İP-
LERİMİ KES-
MEYE ÇALIŞ-
SAN...

BU SIZADA...
AHHHHH!...
NE
OLUYOR?

PLANIMIZDA ADAM
ÖLDÜRMEK YOKTU!.
SENSE
AKSİNİ
YAPTIN!.
YETER ARTIK!.
BANA KA-
RIŞMA...
SEN KENDİ
İŞİNE BAK!.

DURUN
YOKSA
VURURUM!.

ATIN
SİLAHINIZI!.

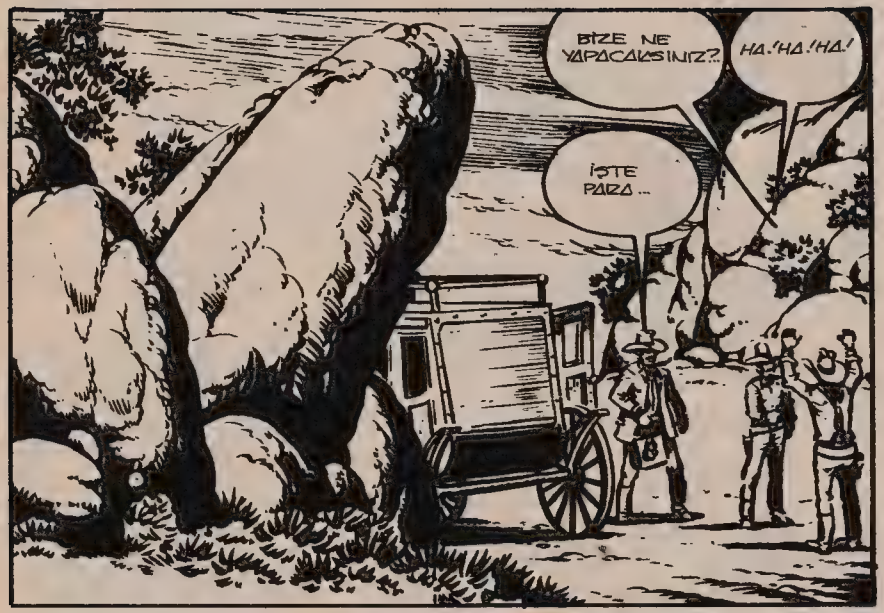
BİZE NE YAPACAKSINIZ?
HA!HA!HA!
İŞTE PARA...

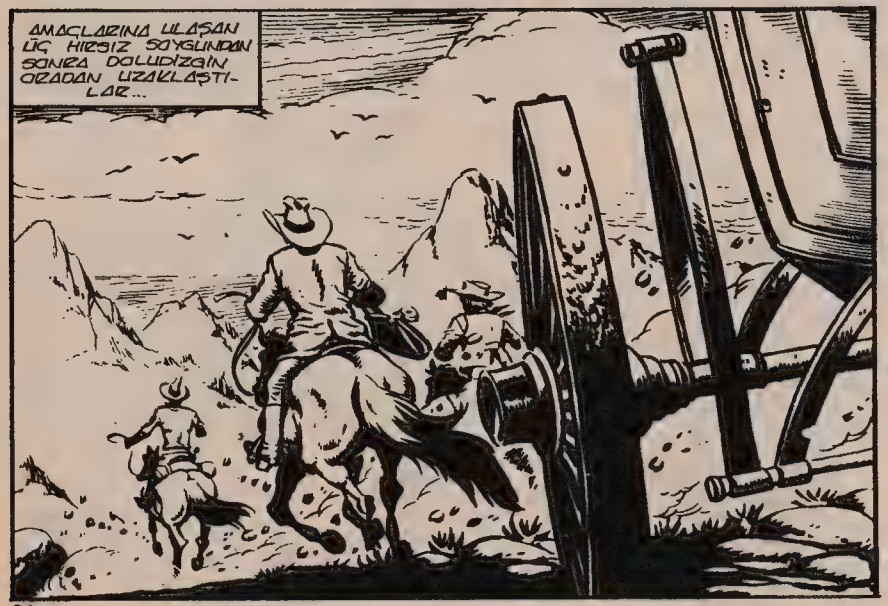
AMAÇLARINA ULAŞAN İÇ HIRSIZ SOYGUNDAN SONRA DOLUDİZGİN ORADAN UZAKLAŞTILAR...

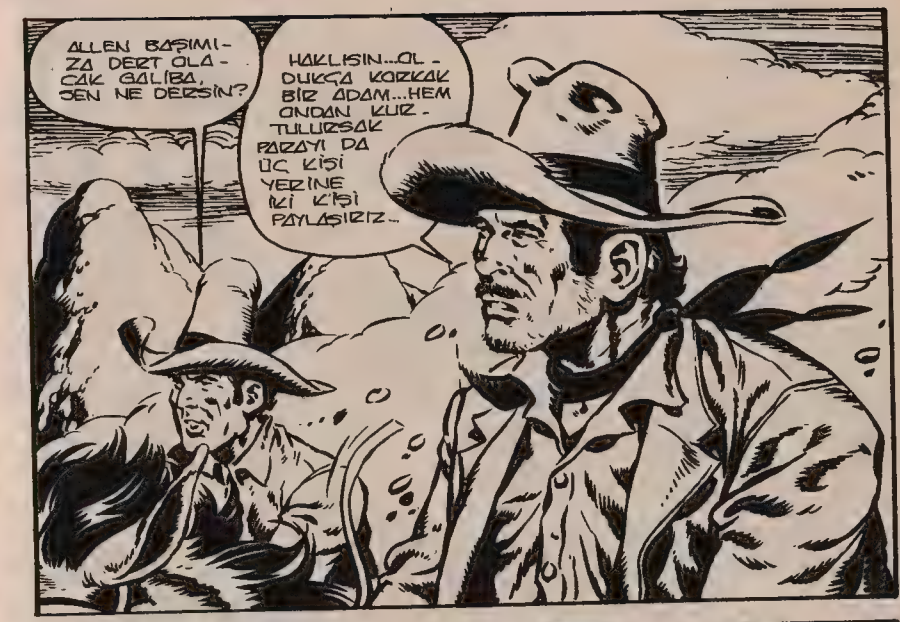
ALLEN BAŞIM!- ZA DERT OLACAK GALİBA, SEN NE DERSİN?
HAKLISIN...OLDUKÇA KORKAK BİR ADAM...HEM ONDAN KURTULURSAK PARAYI DA ÜÇ KİŞİ YERİNE İKİ KİŞİ PAYLAŞIRIZ...

HA!HA!HA!.. HAYDİ ÖYLEYSE, SEN ALLEN'LE İLGİLEN, BEN DE KIZIN İŞİNİ BİTİREYİM...
TAMAM...

BRAVO, TEKSOYNUZ... BAŞARDIN...

BURADAN HEMEN KAÇMALIYIZ...

BU SIRADA KAYALARIN ARKASINDA...
NE OLMUŞ BÖYLE, BURADA?..

NE OLDU?
BİZE SALDIR-DILAR, BAY DREW... ARKADAŞIMIN YARASI ÇOK AĞIR...
KAÇMADAN ÖNCE DE ARABAYI DEVİRDİLER...

BU SIRADA BETTY İSE...
İPLERİNİ ÇÖZMEYİ BAŞARMIŞ...

HA! HA!.. KOŞ KOŞABİLDİĞİN KADAR...

TANRIM, MAHVOL-DUM!

BETTY KAÇMA-NIN FAYDASIZ OLDUĞUNU ANLAMIŞTI...

ÜZGÜNÜM... AMA ÇOK ŞEY DUYDUN... SENİ ORTA-DAN KALDIR-MAM GE-REK...

HAYDUT, TAM TETİĞE BASACAĞI SIRADA...
AAHHH!

TEX!...

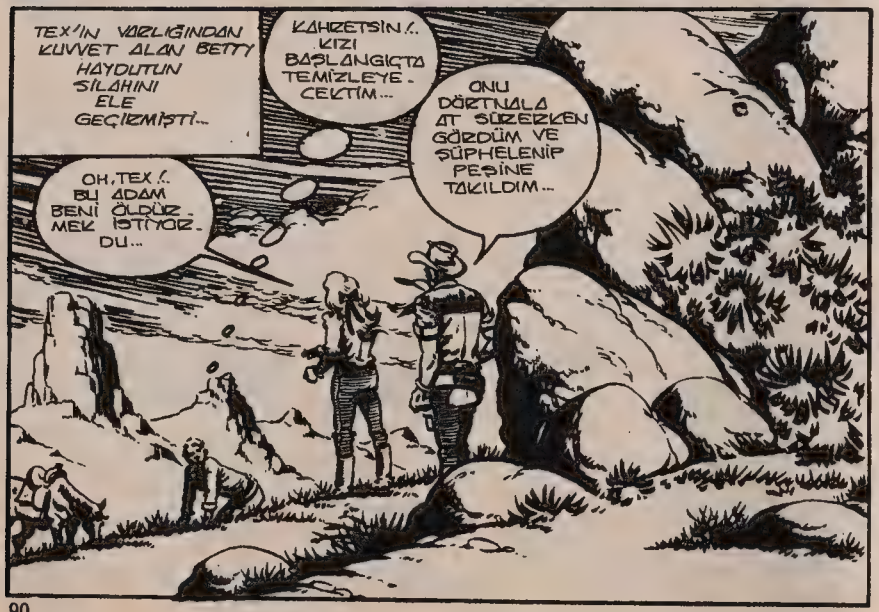
TEX'İN VARLIĞINDAN KUVVET ALAN BETTY HAYDUTUN SİLAHINI ELE GEÇİRMİŞTİ...
KAHRETSİN!.. KIZI BAŞLANGIÇTA TEMİZLEYE-CEKTİM...
ONU DÜRTMALA AT SÜREREKEN GÖRDÜM VE ŞÜPHELENİP PEŞİNE TAKILDIM...
OH, TEX!.. BU ADAM BENİ ÖLDÜR-MEK İSTİYOR-DU...

BİRKAÇ DAKİKA SONRA...
TANRIM! BETTY, BU!..

DAN DREW ÇABUKÇA POSTA ARABA-SININ AKIBE-TİNİ TEX'E ANLATTI...
EVET, PATRON.. BETTY O ÜÇ HAY-DUTU TANIYOR... STAR ÇİFTLİĞİNDE ÇALIŞAN ADAMLAR.. ONLARI NEREDE BULACAĞIMI BİLİYORUM...
NASIL? ARTIK ÇİFTLİK-TE ÇALIŞANLAR DA MI SOYGUN-CULUĞA BAŞ-LADILAR?..

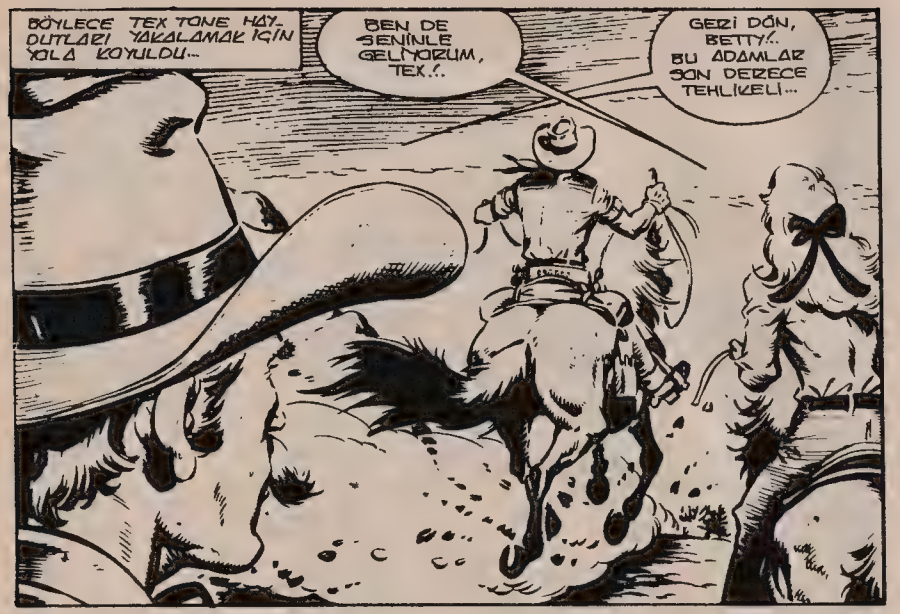
BÖYLECE TEX TONE HAYDUTLARI YAKALAMAK İÇİN YOLA KOYULDU...
BEN DE SENİNLE GELİYORUM, TEX!..
GERİ DÖN, BETTY!.. BU ADAMLAR SON DERECE TEHLİKELİ...

YARIM SAAT KADAR SONRA...
BASİL GECİKTİ... BAŞI DERDE GİRMİŞ OLMASIN?..
MERAK ETME NEREDEYSE GELİR...

AMA GELEN BASİL DEĞİLDİ...
O KIZ... YANINDAKİ DE TEX TONE!..
KAHRETSİN! ANLAŞILAN BASİL'İ ELE GEÇİRDİLER. NEYSE Kİ PARA BİZDE... KAÇALIM!

AMA...
NE DURUYORSUN, ATEŞ ETSENE!..

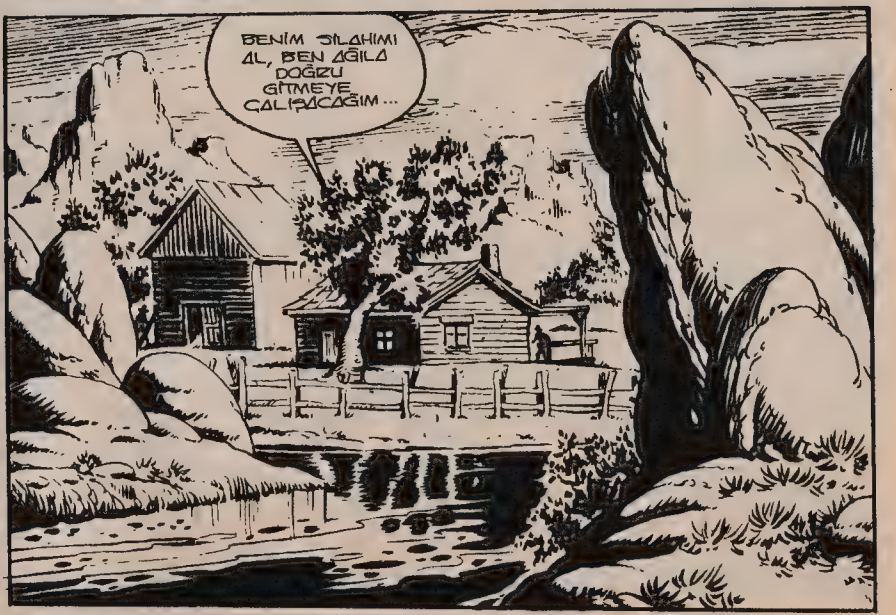
BENİM SİLAHIMI AL, BEN AĞILA DOĞRU GİTMEYE ÇALIŞACAĞIM...

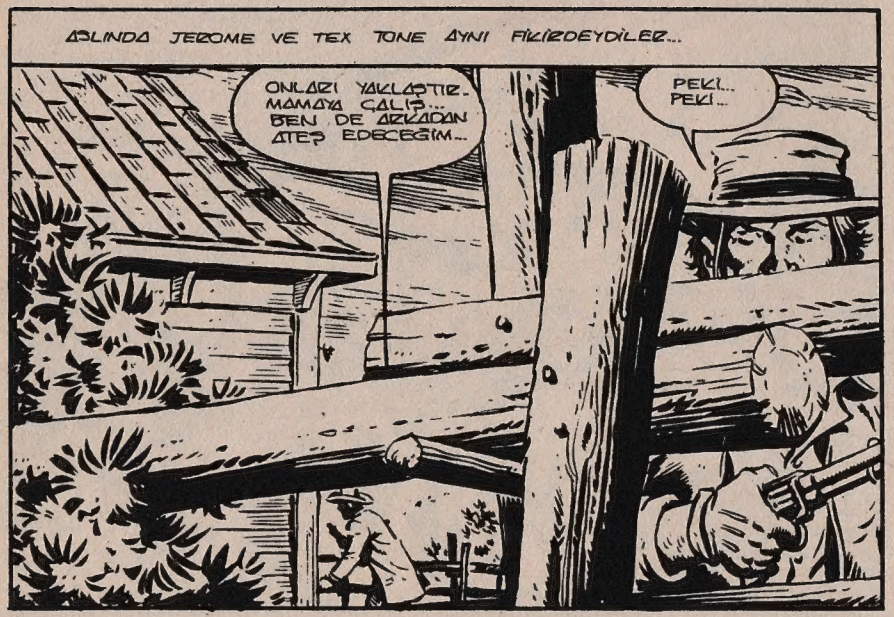
ASLINDA JEROME VE TEX TONE AYNI FİKİRDEYDİLER...
ONLARI YAKLAŞTIR-MAMAYA ÇALIŞ... BEN DE ARKADAN ATEŞ EDECEĞİM...
PEKİ... PEKİ...

ORADA /..

AAAAH!...

TEX TONE HİÇBİR GÜÇLÜKLE KARŞI-LAŞMADAN EVE İYİCE YAKLAŞTI FAKAT...
SİLAHINI ATSAN İYİ OLUR/..

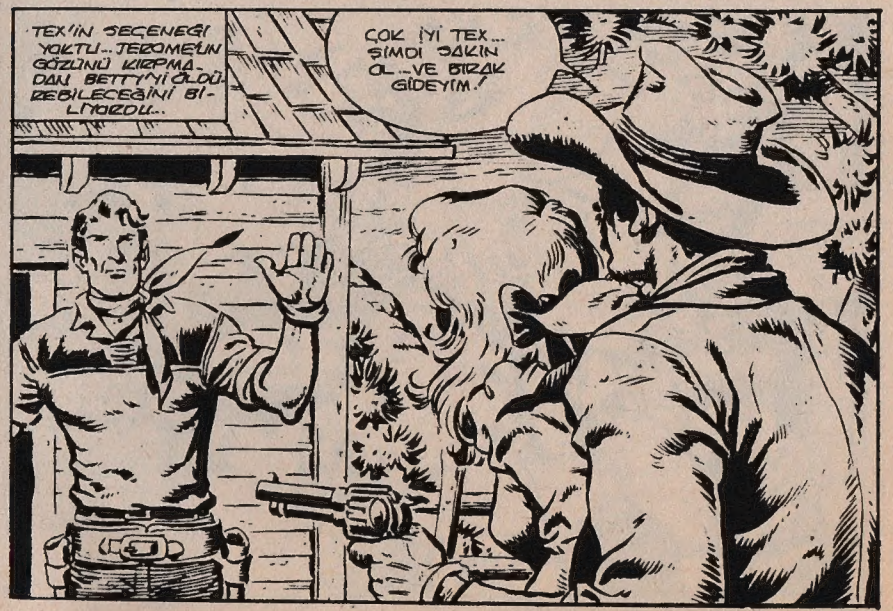
TEX'İN SEÇENEĞİ YOKTU... JEROME'UN GÖZÜNÜ KIRPMA-DAN BETTY'Yİ ÖLDÜ-REBİLECEĞİNİ BİLİYORDU..
ÇOK İYİ TEX... ŞİMDİ SAKİN OL...VE BIRAK GİDEYİM!

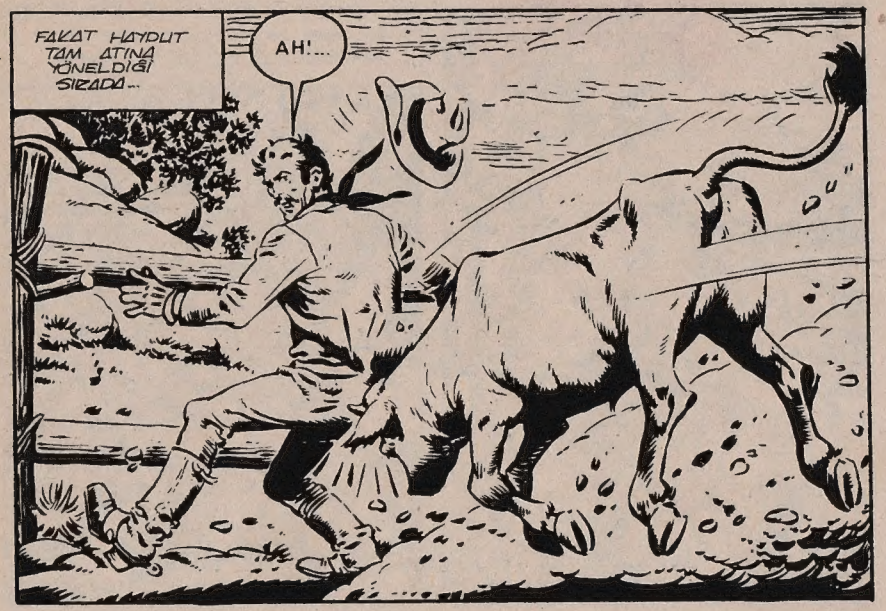

www.cizgilikitap.com

ALNER OFSET

KARİKATÜR

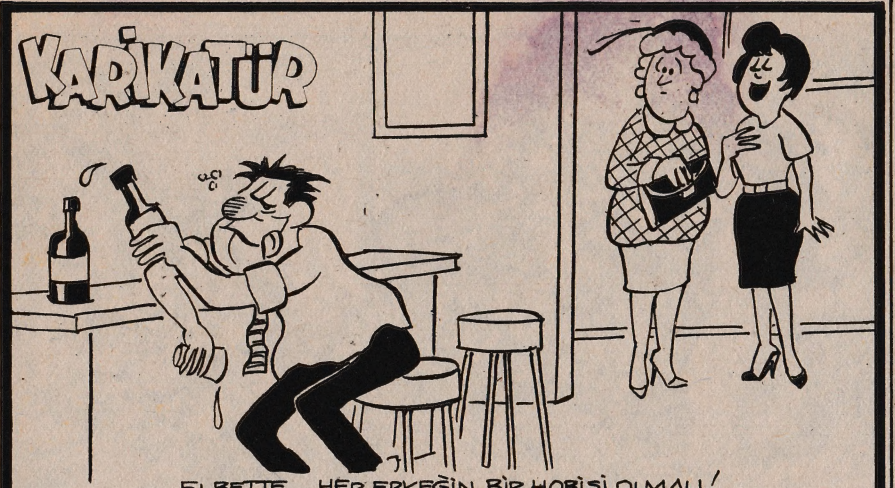

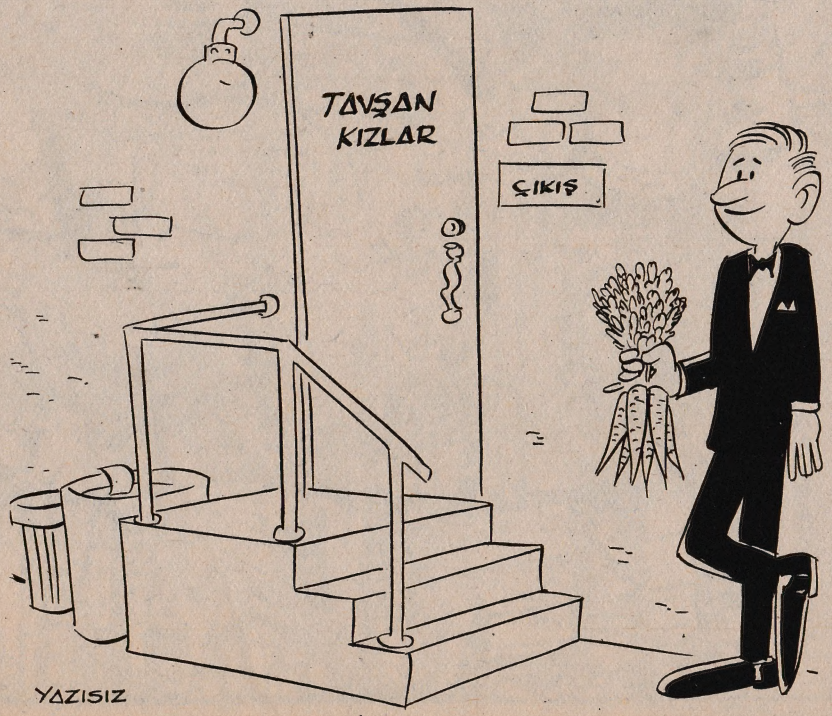

TOM BRAKS
Sahibi ve Sorumlu Yönetmeni: M. SEZEN YALÇINER
Klodfarer Cad. No: 16 Türbe-İSTANBUL - Tel: 522 45 32

BİRAZ DA GÜLELİM

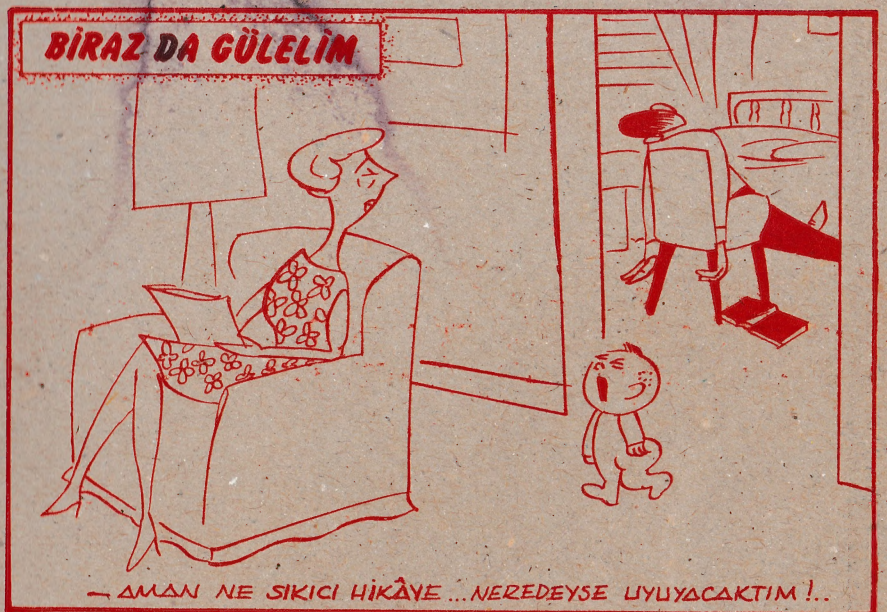

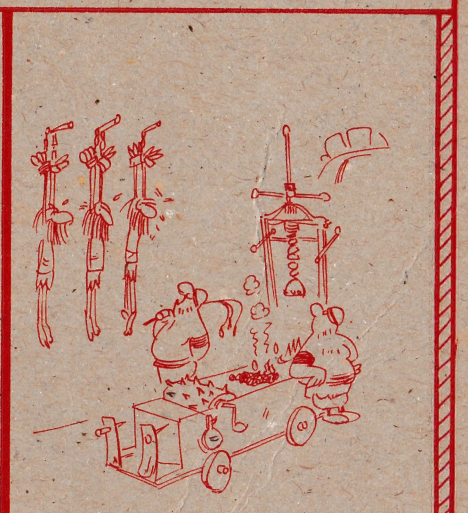

BASKI: SEÇİL OFSET-527 32 00

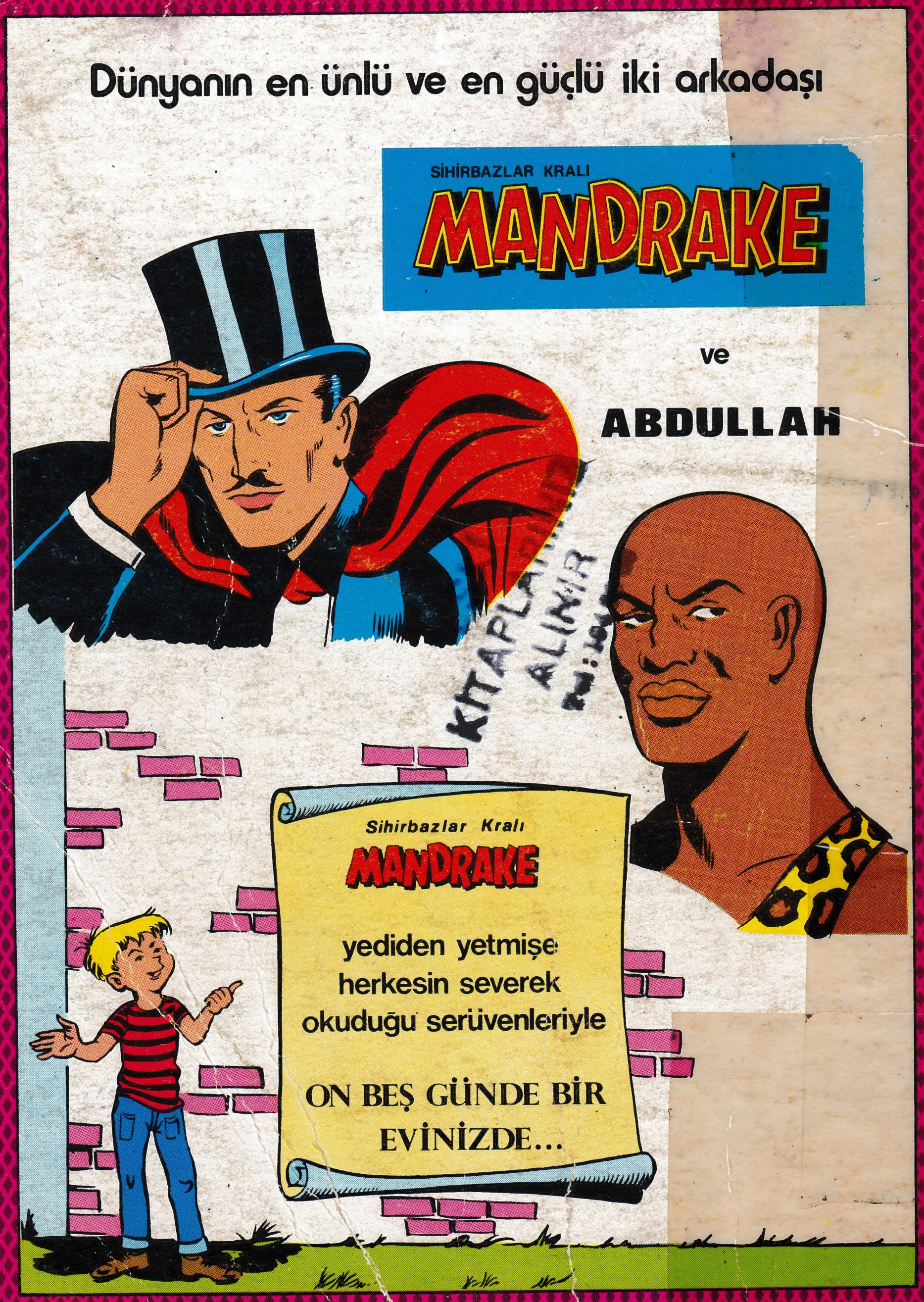
Dünyanın en ünlü ve en güçlü iki arkadaşı
SİHİRBAZLAR KRALI
MANDRAKE
ve
ABDULLAH
KİTAPLARI ALINIR
Sihirbazlar Kralı
MANDRAKE
yediden yetmişe
herkesin severek
okuduğu serüvenleriyle
ON BEŞ GÜNDE BİR
EVİNİZDE...